

TLORIS 2-2_ZGORAJ

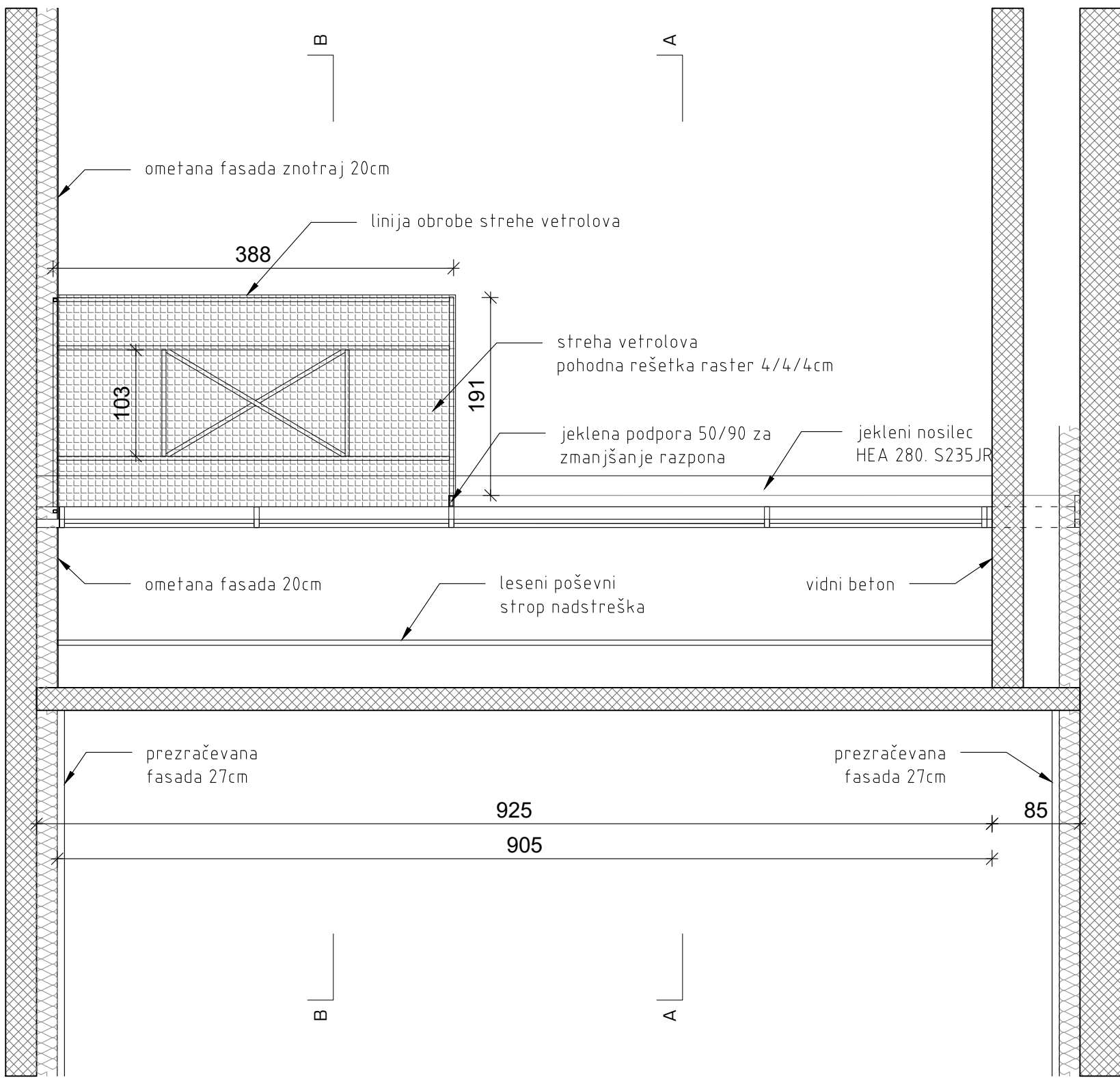

TLORIS 1-1 _ SPODAJ

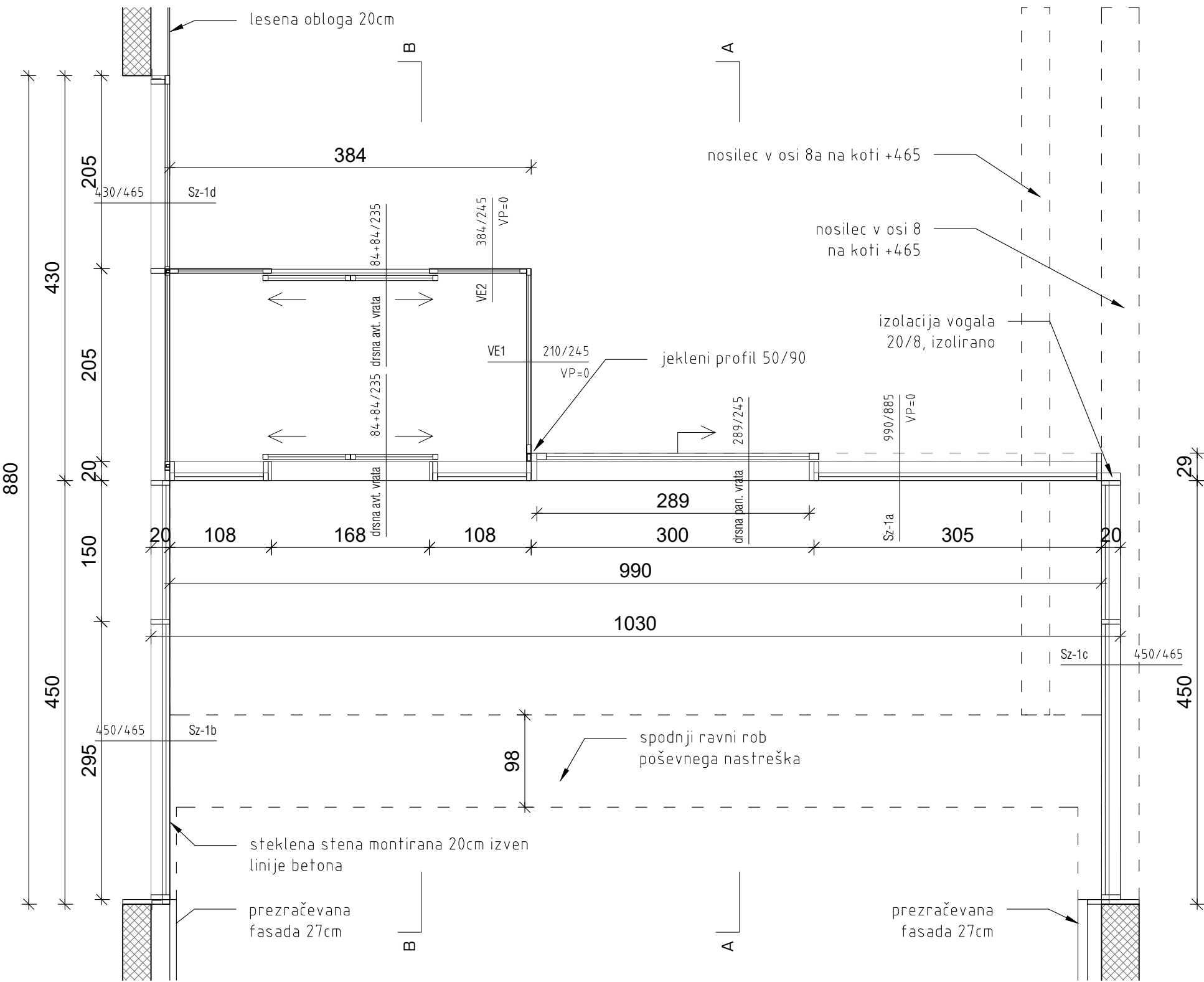

VE-2, notranja vrata vetrolova



VE-1, stranska fasada vetrolova

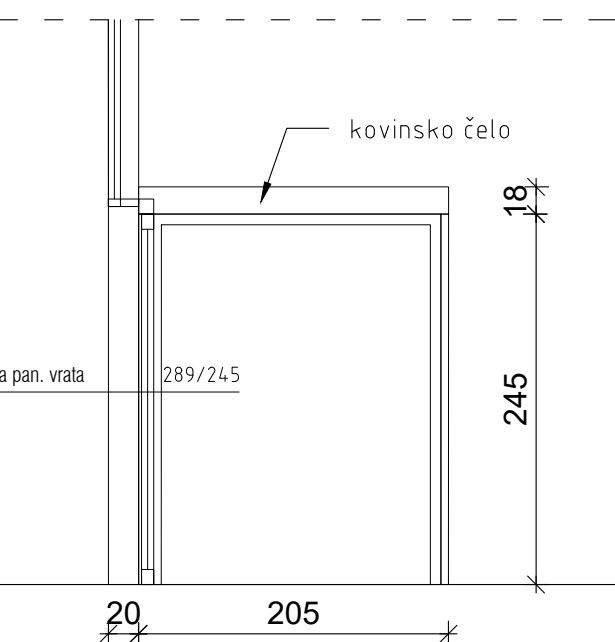

steklena stena GLAVNEGA VHODA		Sz_1
zidarska odprtina	450+990+450/465 (885), 3- stranska + notranje stene 424/465 in stene vetrolova 210/245+384/245	1 KOM
svetla dimenzija	Sz-1a: 990/885, steklena stena s panoramsko drsno steno in dvokrilnimi avtomatskimi drsnimi vrati Sz-1b: 450/465 na levi, podaljšana v notranjo steno Sz-1d: 430/465 Sz-1c: 450/465 na desni Sz-1d: 430/465 v nadaljevanju Sz-1b VE1: 210/245 in VE2: 384/245, notranji steni vetrolova proti baru, VE2 z dvokrilnimi avtomatskimi drsnimi vrati	
pritrđitev	slapi okvir (pureniti) v tleh, ab nosilec zgoraj pritrđitev vertikal s konzolami, poševno odrezani betonski zidovi stranske	
požarna odpornost	-	OKOVJE / NASADILA vodila za drsno/dvižni sistem ALUK SC156 (drsno/dvižni)
požar: ključa / samozapiralo	avtomatska drsna vrata, skladno s SZPV 413- evakuacija, vezano na AJP	
toplotna izolativnost	Ug=0.7 W/m2K - Ugw<0.9 W/m2K	OBLIKA KLJUKE / ROČAJA ključa za drsno/dvižna vrata
okvirni zasteklitve	konstrukcija steklene stene - fasadni sistem AluK SL 50 (kombinacija SG50), barva po izboru projektanta	KLJUČAVNICA panoramska vrata brez, avtomatska drsna so el.
velikost stekel	trapezne stene stranske 450/465, 1 x dodatna vmesna vertikala s strukturno fugo GLAVNA STENA: v 4 pasovih z višinami 255 spodaj in 3 pasovi višine 210 zgoraj spodaj sredina: drsna stena 289/245: SC156 - drsno dvižni sistemi, + fikšno okno desno 305/255 spodaj levo: 2-krilna avt. drsna vrata vetrolova 168/235 (SZPV 413- evakuacija)+ obsvetlobe 105/255 3 x zgornji pasovi: fikсна zasteklitve v=210+210+210 širine stekel 1 x 384, 1 x 300, 1 x 305, vsako steklo ima dodatno vertikalo s strukturno fugo NOTRANJA STENA Sz-1d (v podaljku Sz-1b): dim. 430/465, dovodna po širini, levi del pokriva vetrolov VETROLOV daljša stena VE2: 2-krilna avt. drsna vrata vetrolova 168/235 (SZPV 413- evakuacija)+ obsvetlobe 105/245 krajša stena VE1: fikсна zasteklitve 205/245	TALNA PRIPIRA kovinski profili drsno/dvižnih vrat
steklo	steklo pritrditve do višine 245, 8ESG/14/14/VS64.4.2 glavna stena Sz-1a: zgornji 3 pasovi klasična zasteklitve 8ESG/14/14/6ESG notranje zasteklitve: VSG6.6.2	ODVOD DIMA IN TOPLOTE površina za ODT= 4.1 m2
odpiranje	1 x panoramska drsna vrata, odpiranje ročno 1 x dvokrilna drsna avtomatska vrata v zunanji steni vetrolova, terminal za kontrolo dostopa zunan 1 x dvokrilna drsna avtomatska vrata v notranji steni vetrolova, terminal za kontrolo dostopa v vetrolovu	
posebnosti	spoj zunanjih in notranjih steklenih sten ter steklenih sten vetrolova	
splošne opombe	izvajalec izdelava delavniško dokumentacijo in vzorec, ki ga potrdijo projektant, nadzor in naročnik! Vse mere je pred izvedbo potrebno preveriti na mestu po izvršenih gradbenih delih!	merilo 1:50, 1:5

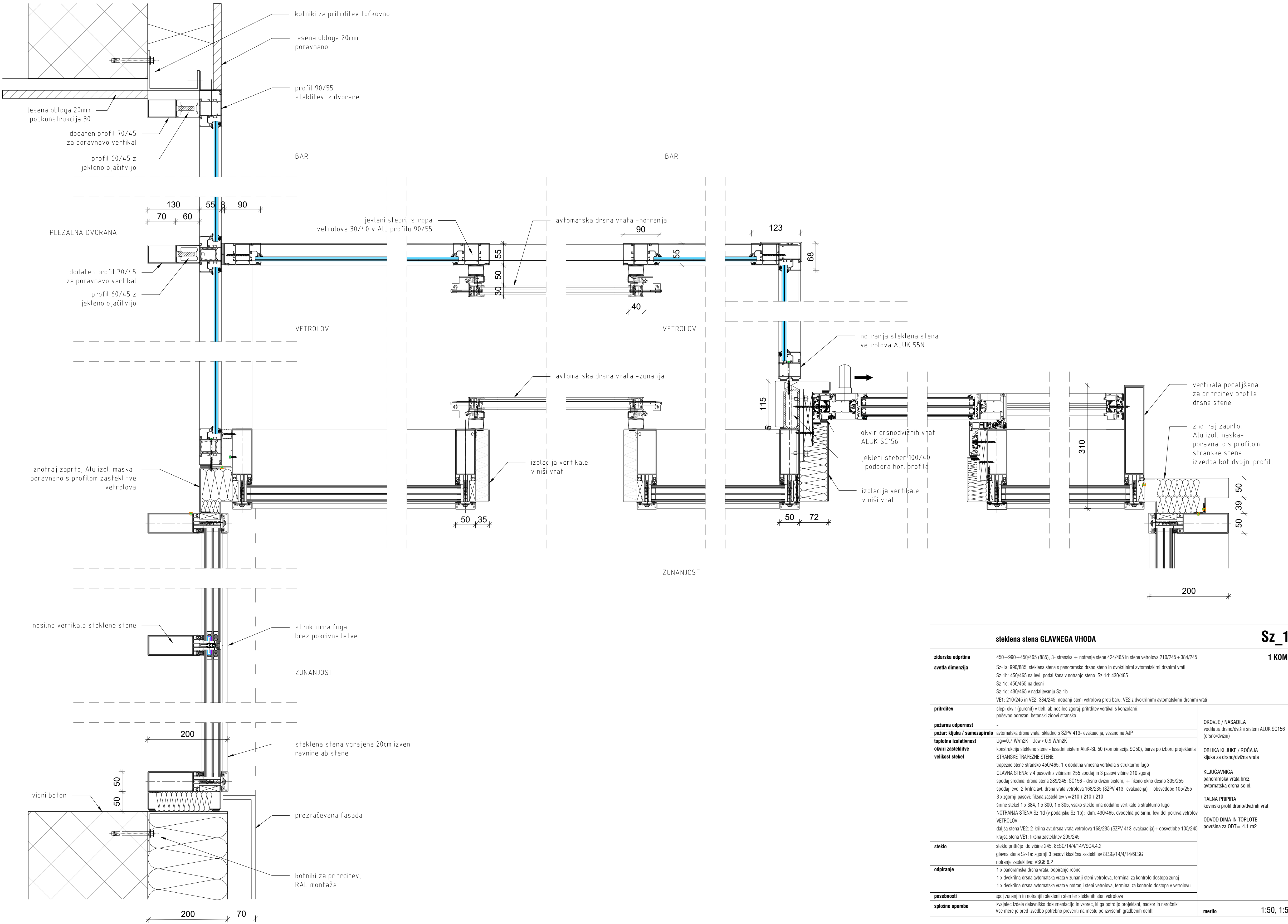

steklena stena GLAVNEGA VHODA		Sz_1
		1 KOM
zidarska odprtina	450+990+450/465 (885), 3- stranska + notranje stene 424/465 in stene vetrolova 210/245+384/245	
svetla dimenzija	Sz-1a: 990/885, steklena stena s panoramsko drsno steno in dvokrilnimi avtomatskimi drsnimi vrati Sz-1b: 450/465 na levi, podaljšana v notranjo steno Sz-1d: 430/465 Sz-1c: 450/465 na desni Sz-1d: 430/465 v nadaljevanju Sz-1b VE1: 210/245 in VE2: 384/245, notranji steni vetrolova proti baru, VE2 z dvokrilnimi avtomatskimi drsnimi vrati	
pritrđitev	slepi okvir (purenit) v tleh, ab nosilec zgoraj: pritrđitev vertikal s konzolami, poševno odrezani betonski zidovi stransko	
požarna odpornost		
požar: kljuka / samozapiralo	avtomatska drsna vrata, skladno s SZPV 413- evakuacija, vezano na AJP	
toplotna izolativnost	Ug=0,7 W/m2K - Ucw<0.9 W/m2K	
okviri zasteklitve	konstrukcija steklene stene - fasadni sistem AluK-SL 50 (kombinacija SG50), barva po izboru projektanta	
velikost stekel	STRANSKE TRAPEZNE STENE trapezne stene stransko 450/465, 1 x dodatna vmesna vertikala s strukturno fugo GLAVNA STENA: v 4 pasovih z višinami 255 spodaj in 3 pasovi višine 210 zgoraj spodaj sredina: drsna stena 289/245: SC156 - drsno dvižno sistem, + fiksno okno desno 305/255 spodaj levo: 2-krilna avt. drsna vrata vetrolova 168/235 (SZPV 413- evakuacija)+ osvetlitve 105/255 3 x zgornji pasovi: fiksna zasteklitve v=210+210+210 širine stekel 1 x 384, 1 x 300, 1 x 305, vsako steklo ima dodatno vertikalo s strukturno fugo NOTRANJA STENA Sz-1d (v podaljšku Sz-1b): dim. 430/465, dvodelna po širini, levi del pokriva vetrolov VETROLOV daljša stena VE2: 2-krilna avt.drsna vrata vetrolova 168/235 (SZPV 413-evakuacija)+ osvetlitve 105/245 krajša stena VE1: fiksna zasteklitve 205/245	
steklo	steklo prtičje do višine 245, 8ESG/14/4/14/VS64.4.2 glavna stena Sz-1a: zgornji 3 pasovi klasična zasteklitve 8ESG/14/4/14/6ESG notranje zasteklitve: VS66.6.2	
odpiranje	1 x panoramska drsna vrata, odpiranje ročno 1 x dvokrilna drsna avtomatska vrata v zunanji steni vetrolova, terminal za kontrolo dostopa zunaj 1 x dvokrilna drsna avtomatska vrata v notranji steni vetrolova, terminal za kontrolo dostopa v vetrolovu	
posebnosti	spoj zunanjih in notranjih steklenih sten ter steklenih sten vetrolova	
splošne opombe	Izvajalec izdelava delavniško dokumentacijo in vzorec, ki ga potrdijo projektant, nadzor in naročnik! Vse mere je pred izvedbo potrebno preveriti na mestu po izvršenih gradbenih delih!	
		merilo 1:50, 1:5

VERTIKALNI PREREZ glavni del steklene stene Sz-1a

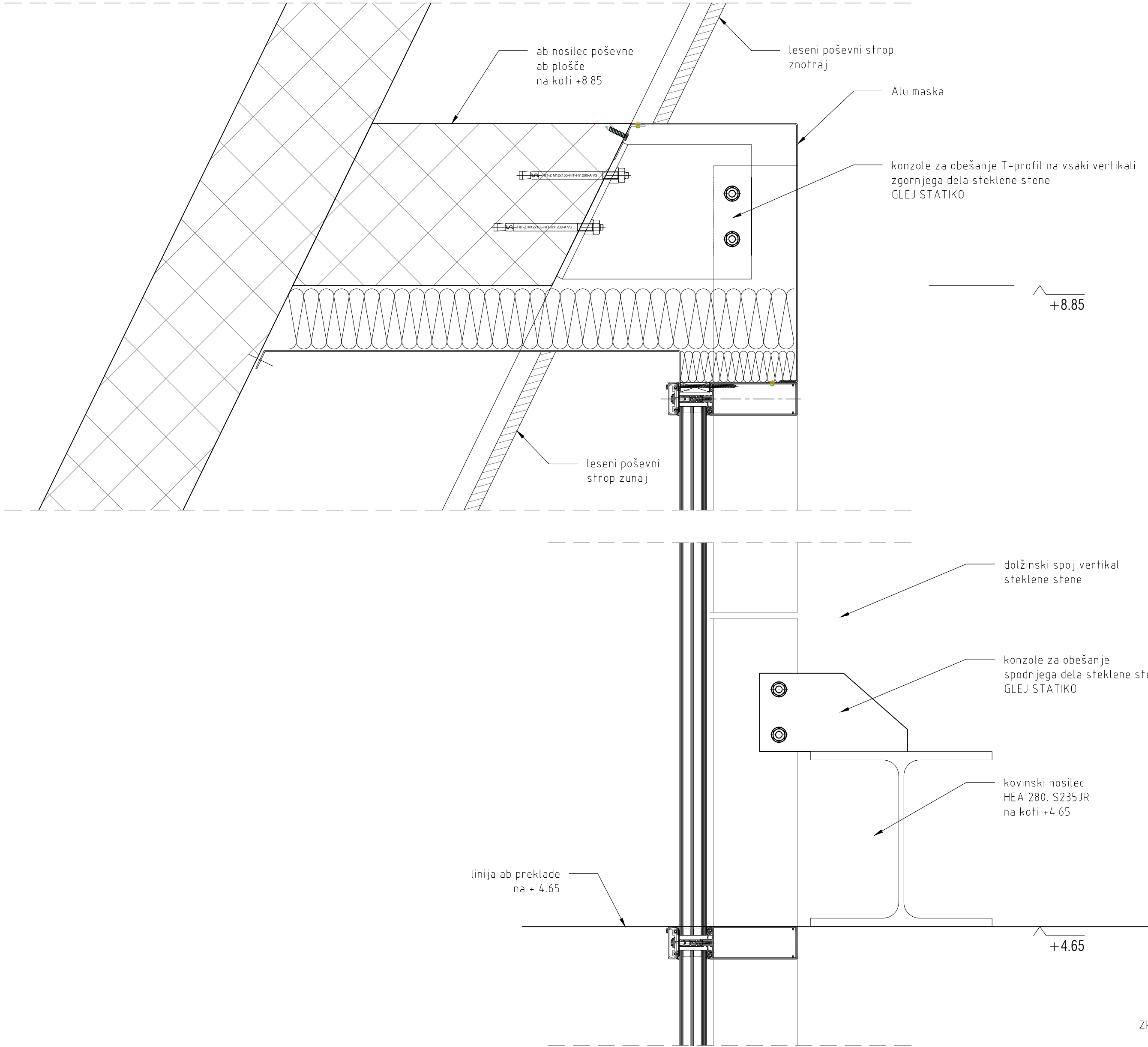

VERTIKALNI PREREZ desno trapezno okno Sz-1c
steklena stena poravnana z betonsko steno

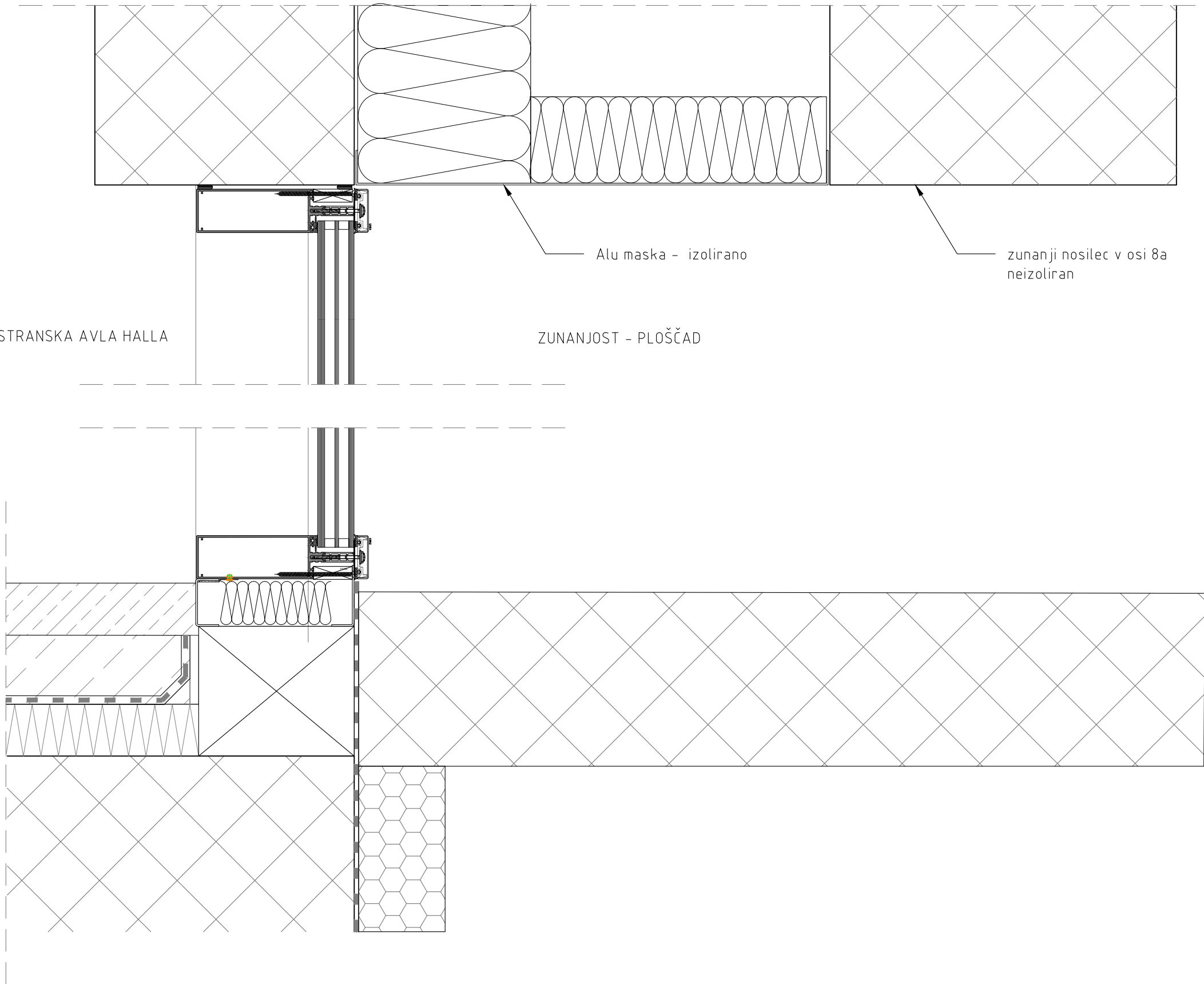

VERTIKALNI PREREZ levo trapezno okno Sz-1b
steklena stena izžidana 20cm iz ab stene

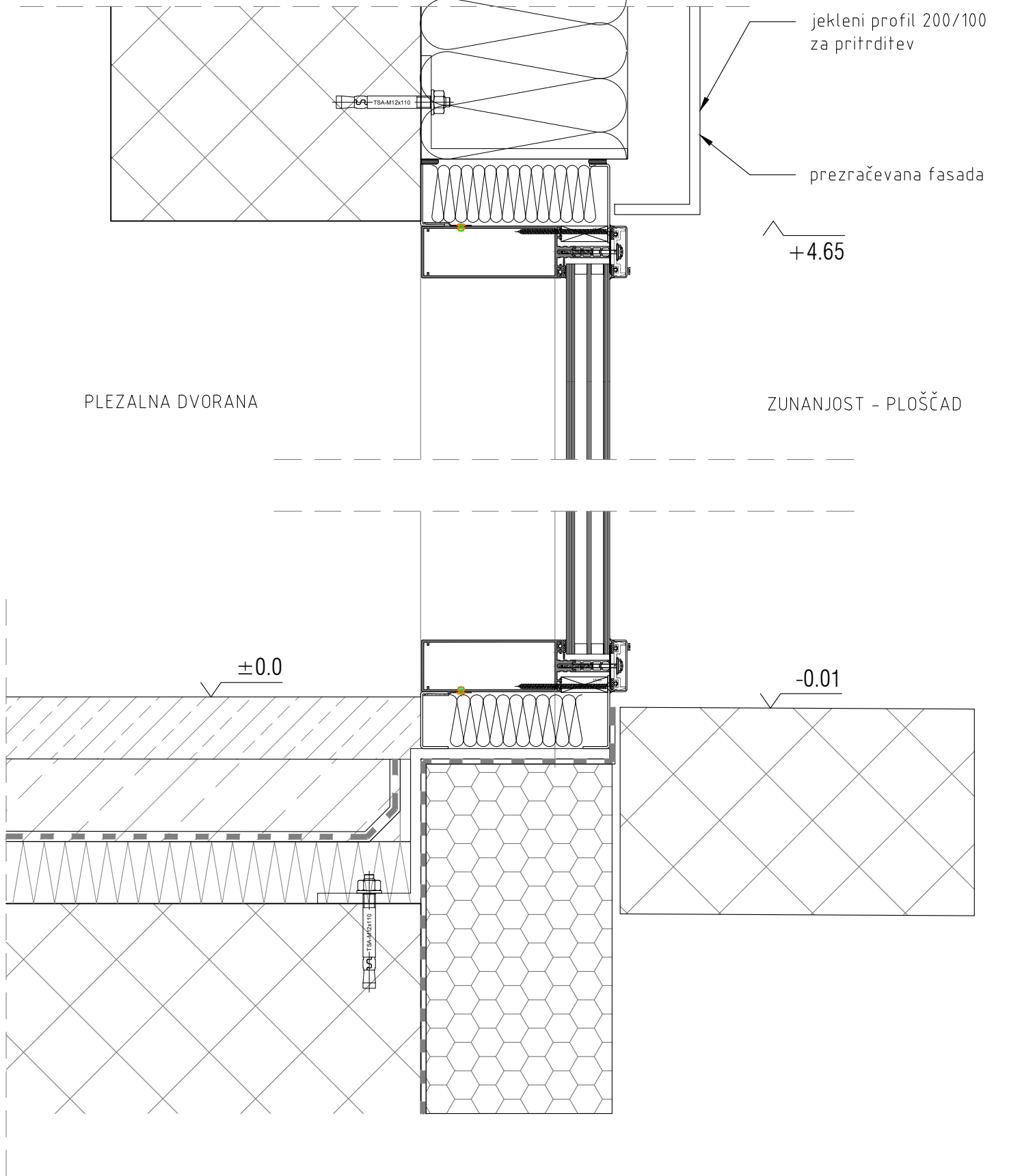

VERTIKALNI PREREZ drsna panoramska vrata Sz-1a

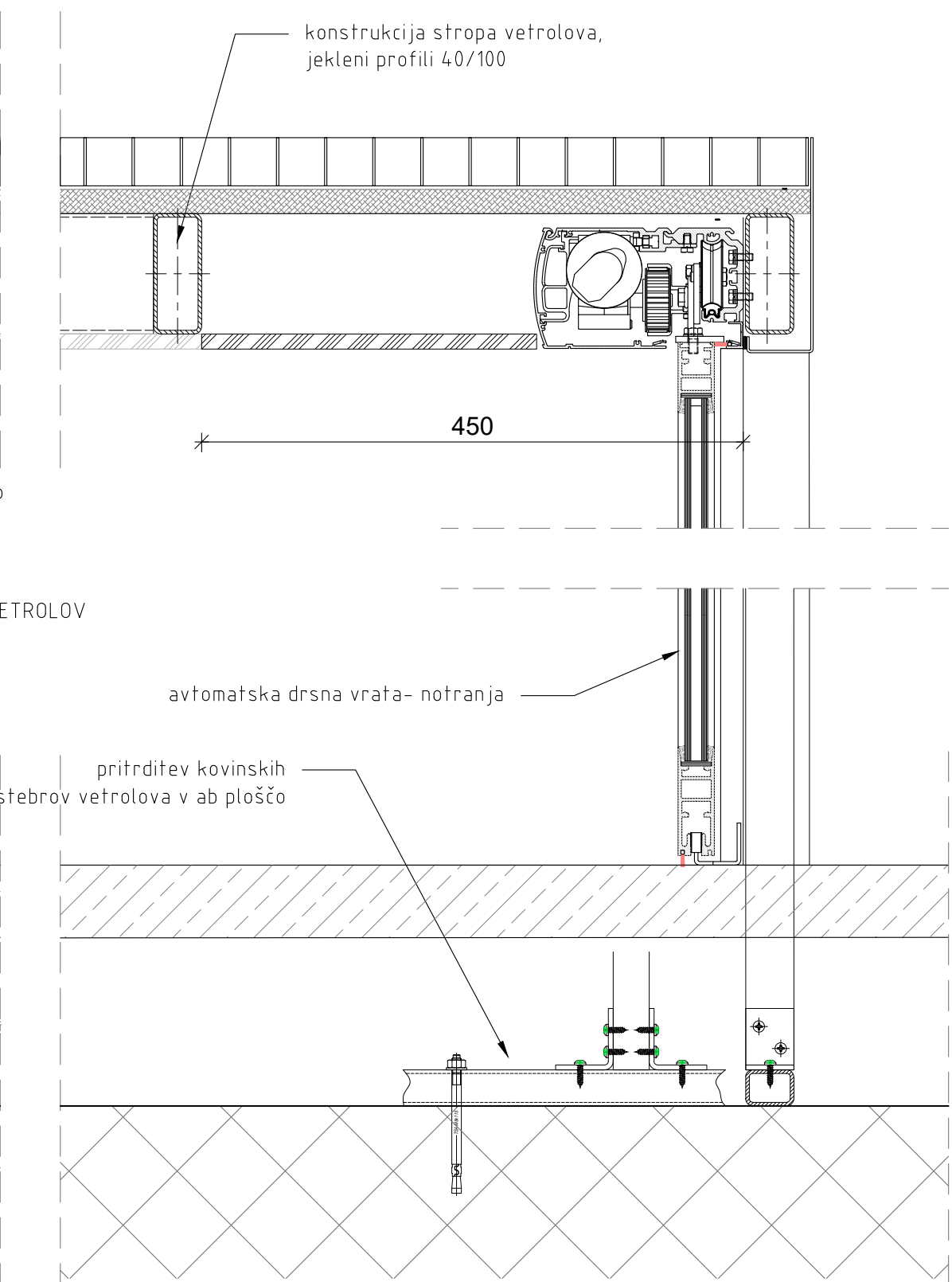
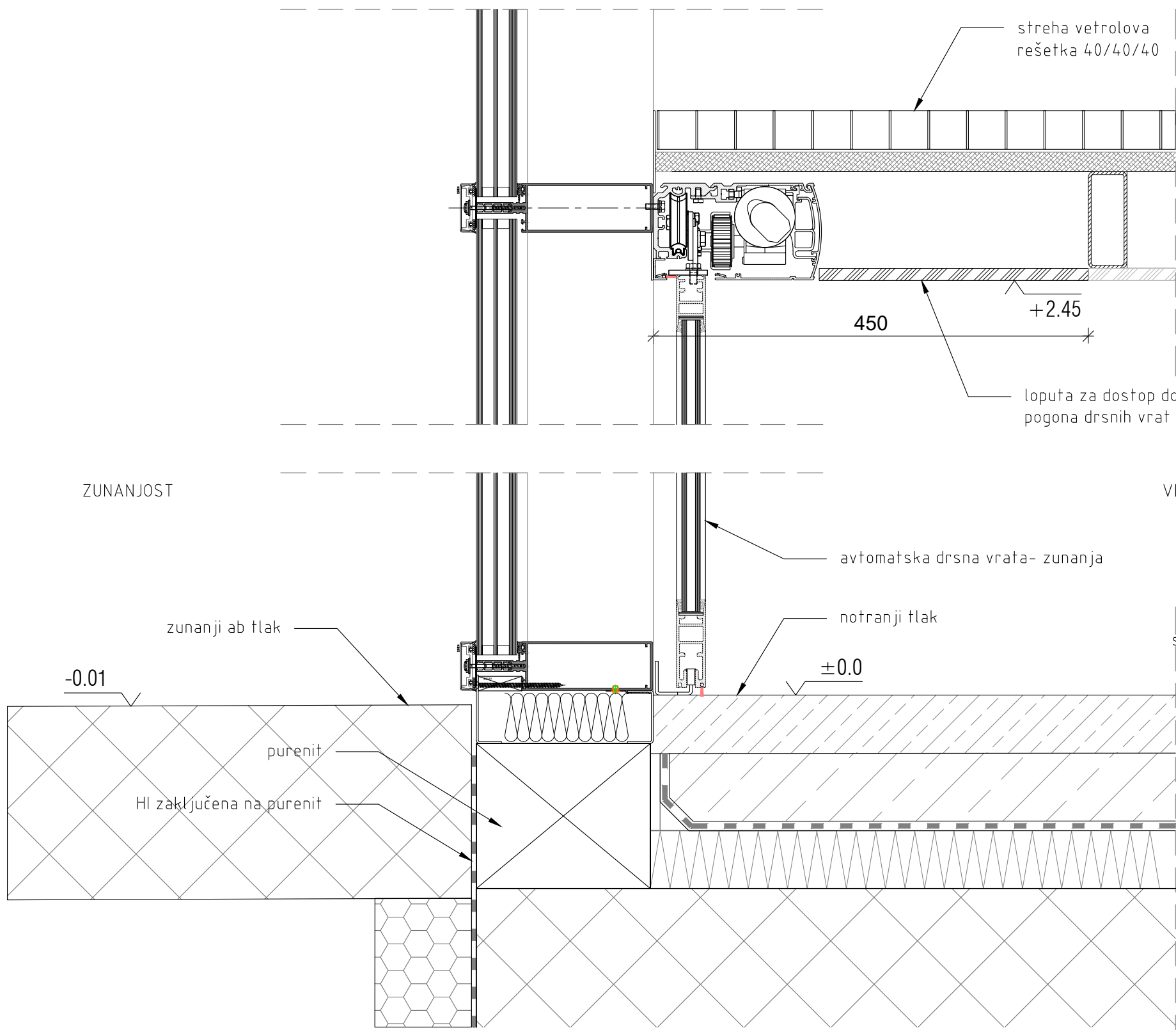
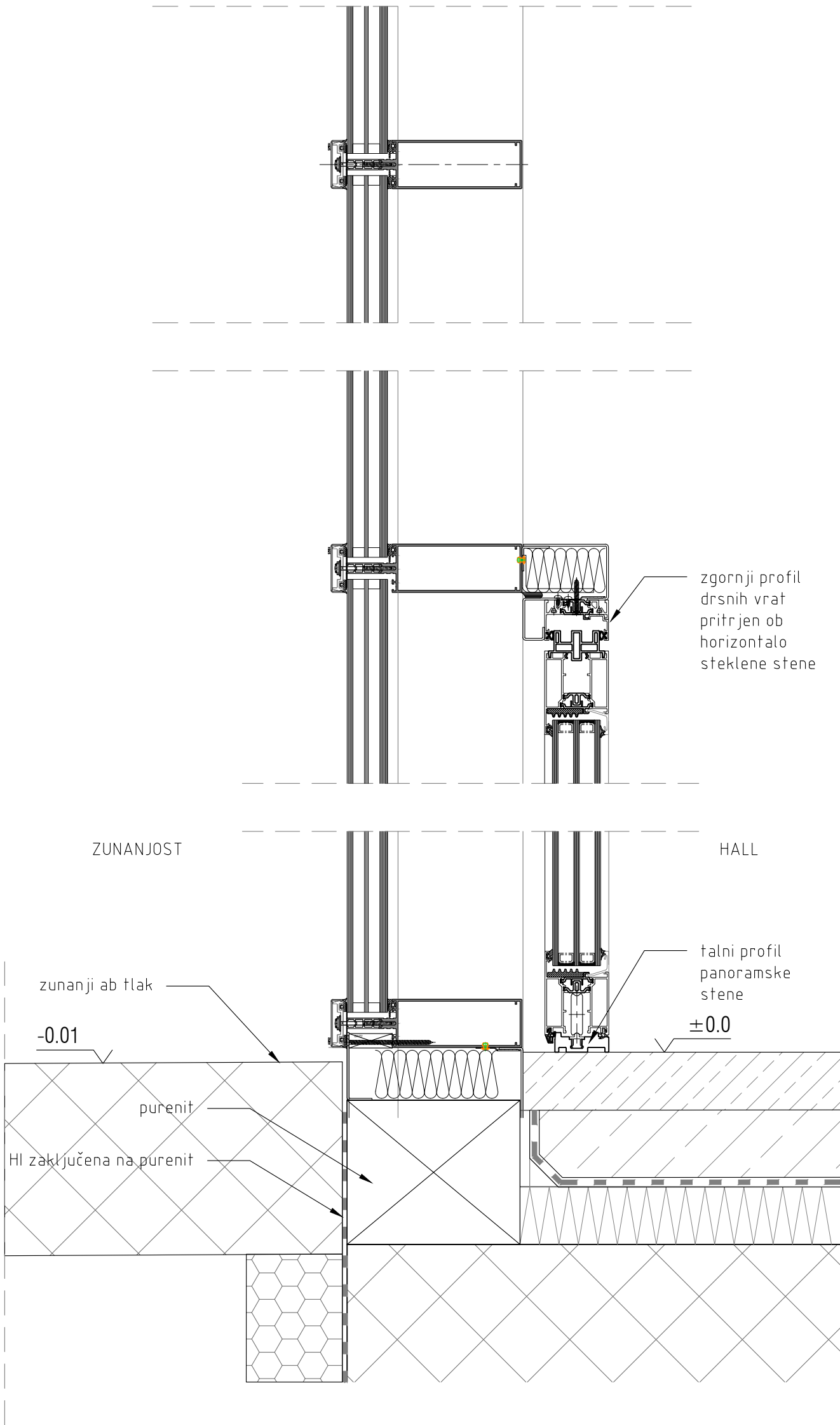

steklena stena GLAVNEGA VHODA		Sz_1
zidarska odprtina	450+990+450/465 (885), 3- strarska + notranje stene 424/465 in stene vetrolova 210/245+384/245	1 KOM
svetla dimenzija	Sz-1a: 990/885, steklena stena s panoramsko drsno steno in dvokrilnimi avtomatskimi drsnimi vrati Sz-1b: 450/465 na levi, podaljšana v notranjo steno Sz-1d: 430/465 Sz-1c: 450/465 na desni Sz-1d: 430/465 v nadaljevanju Sz-1b VE1: 210/245 in VE2: 384/245, notranji steni vetrolova profil baru, VE2 z dvokrilnimi avtomatskimi drsnimi vrati	
pritrditev	slapi okvir (purenit) v bet. ab nosilec zgornj-pritrditev vertikal s konzolami, posredno odrezani betonski židveni stranski	
požarna odpornost	avtomatska drsna vrata, skladno s SZPV 413 - evakuacija, vezano na AJP	OKOVJE / NASADILA
požar: ključa / samozapiralo	Ug=0.7 W/m2K - Uow<0.9 W/m2K	vodila za drsno/dvžni sistem ALUK SC156 (drsno/dvžni)
toplotna izolativnost	konstrukcija steklene stene - fasadni sistem AluK-SL 50 (kombinacija SG50), barva po izboru projektanta	OBLIKA KLJUKE / ROČAJA
okvirni zasteklitve	STRANSKE TRAPEZNE STENE trapezne stene stransko 450/465, 1 x dodatna vmesna vertikalna s strukturno fugo GLAVNA STENA: v 4 pasovih z višinami 255 spodaj in 3 pasovi višine 210 zgoraj spodaj sredina: drsna stena 289/245: SC156 - drsno dvžni sistem, + fiksno okno desno 305/255 spodaj levo: 2-krilna avt. drsna vrata vetrolova 168/235 (SZPV 413- evakuacija)+ obvestilobe 105/255 3 x zgornji pasovi: fiksna zasteklitve v=210+210+210 širine stekel 1 x 384, 1 x 300, 1 x 305, vsako steklo ima dodatno vertikalno s strukturno fugo NOTRANJA STENA Sz-1d (v podaljku Sz-1b): dim. 430/465, dvodelna po širini, levi del pokriva vetrolov VETROLOV daljša stena VE2: 2-krilna avt. drsna vrata vetrolova 168/235 (SZPV 413-evakuacija)+ obvestilobe 105/245 krajša stena VE1: fiksna zasteklitve 200/245	KLJUČAVNICA panoramska vrata brez, avtomatska drsna so el.
velikost stekel	glavna stena Sz-1a: zgornji 3 pasovi klasična zasteklitve BESG14/4/14/6ESG notranje zasteklitve: VS56.6.2 1 x panoramska drsna vrata, odpiranje ročno 1 x dvokrilna drsna avtomatska vrata v zunanji steni vetrolova, terminal za kontrolo dostopa zunan 1 x dvokrilna drsna avtomatska vrata v notranji steni vetrolova, terminal za kontrolo dostopa v vetrolovu	TALNA PRIPRA kovinski profil drsno/dvžnih vrat
steklo	steklo pritrditve do višine 245, BESG14/4/14/VS56.6.2 glavna stena Sz-1a: zgornji 3 pasovi klasična zasteklitve BESG14/4/14/6ESG	ODVOD DIMA IN TOPLOTE površina za OOT= 4.1 m2
odpiranje	notranje zasteklitve: VS56.6.2 1 x panoramska drsna vrata, odpiranje ročno 1 x dvokrilna drsna avtomatska vrata v zunanji steni vetrolova, terminal za kontrolo dostopa zunan 1 x dvokrilna drsna avtomatska vrata v notranji steni vetrolova, terminal za kontrolo dostopa v vetrolovu	
posebnosti	spoji zunanjih in notranjih steklenih sten ter steklenih sten vetrolova	
splošne opombe	izvajalec izdelava delavniško dokumentacijo in vzorec, ki ga potrdijo projektant, nadzor in naročnik! Vse mere je pred izvedbo potrebno preveriti na mestu po izvedenih gradbenih delih!	merilo 1:50, 1:5

horizontalna prečka 130mm

60

72 130 89

tlak: lošče (okno): 60mm; drana: 35cm

talni drsnik

tlak: armirani PE fo; eps 6; ab pl

porenil 100/200

PREREZ B-B M 1:5

72 130 89

100 50 50 98 67

močnejša prečka nad oknom

105 18 87

DETAJLI TLORIS 1-1, na višini 1m od tal **M 1:5**

špaleta znotraj: obloga plezalne stene
vezana plošča breza 21mm
na podkonstrukciji

fiksna mreža - zapora dostopa
inox pletena mreža iz jeklenice 2mm
z okni 6cm

vpenjalna palica mreže, Ø20mm
točkovno pritrjena v Alu špaletu okna
na vseh straneh
s tipskimi distančniki po izboru

špaleta zunaj: nosilne plošče
prezračevane fasade z ometom,
termoizolacija PIR 8cm

prezračevana fasada z ometom

drсно krilo se zapelje v žep
v bočni špaleti plezalne stene

kovinski L-kotnik 300/100/10
dolžina 20cm, za točkovno
pritrnitev sider steklene stene

POGLED

PREREZ A-A

Technical drawing showing the cross-section (Prerez A-A) of a window frame. The drawing includes dimensions and labels for various components.

Dimensions (mm):

- Overall height: 956
- Overall width: 498
- Top horizontal section: 396
- Vertical sections (from top): 286, 286, 210, 205, 215, 210, 1245, 1230
- Bottom horizontal section: 214
- Bottom vertical section: 10
- Right vertical section: 11

Labels and Components:

- Sz-2e**: Label for the top horizontal section.
- Sz-2d**: Label for the vertical section below Sz-2e.
- Sz-2c**: Label for the vertical section below Sz-2d.
- Sz-2a**: Label for the bottom horizontal section.
- Sz-2b**: Label for the bottom vertical section.
- 347**: Label for the bottom horizontal section.
- sidro - fiksno**: Label for the fixed side rail.
- sidro - drsno**: Label for the sliding side rail.
- kotnik 100/300/10, dolžine 20cm za pritrditev sidra**: Label for the corner bracket.
- dilatacija 1cm**: Label for the 1cm expansion gap.
- zapora doshepa - fiksna mreža: inox pletena mreža iz jeklenice 2mm z okni 6cm**: Label for the fixed mesh.
- latacija 1cm**: Label for the 1cm expansion gap.

The drawing shows two views of a window frame assembly. The top view, labeled 'TLORIS 2-2', shows a side profile of the frame with a height dimension of 10. The bottom view, labeled 'TLORIS 1-1', shows a top-down perspective of the frame with a width dimension of 441. The frame is composed of several parts, including a main frame and a sash. The dimensions are indicated by arrows and numbers.

TLORIS 2-2

TLORIS 1-1

10

214

10

237

41

235

237

472

441

TLORIS 1-1

The diagram illustrates the TLORIS 1-1 system. The top part is a side view showing a horizontal beam with a vertical support on the left and a vertical end on the right. The bottom part is a top view showing a rectangular layout with dimensions: 10, 11, 214, 10, 237, 41, 235, 237, 472, and 441.

steklena stena TRIKOTNO OKNO		<div>Šz 2</div> <div>1 KOM</div>
zidarska odprtina	trikotnik 467/956	
svetla dimenzija	glej načrt	
splošni opis	sklop 1 drsne panoramske stene Sz-2a in 4 fiksnih zasteklitev Sz-2b, Sz-2c, Sz-2d Sz-2e -Sz-2a: drsna panoramska stena 176/245: SC156 - drsno dvilini sistem, svetla mera 155/235 -Sz-2b: fiksno okno desno 219/245 -Sz-2c: fiksno okno 342/215 -Sz-2d: fiksno okno 245/210 -Sz-2e: fiksno okno 140/286 (trikotnik)	OKOVJE / NASADILA vodila za drsno/dvilini sistem ALUK SC156 (drsno/dvilni)
		OBLIKA KLJUKE / ROČAJA kljuka za drsno/dvilna vrata
toplotna izolativnost	Ug=0,7 W/m2K - Ucw=0,9 W/m2K	KLJUČAVNICA brez
priliditev	sljepi okvir v tleh, razširileni profili: AB stena levo, poševna AB stena desno	TALNA PRIPRA kovinski profili drsno/dvilnih vrat
vrata	Sz-2a	
profili	sistem Aluk SC156 (drsno dvilni), jeklena sidla vroče cinkana barva po izboru projekanta	DODATNA OPREMA fiksno mrežasto pokloko na vratnem ključu na zunanji strani
zasteklitve	steklo pritilice in fiksno krilo varnostno znotraj, 8ESG/14/4/14/VSG4 4.2	ODVOD DIMA IN TOPLOTE površina za OOT = 5.0 m2
potar: kljuka/sameozapiralo	okno zagotavlja 3.6 m2 površine za OOT	
posebnosti	ročno odpiranje	
okni oken	Sz-2b, Sz-2c, Sz-2d, Sz-2e	
profili	sistem Aluk SL50 (kombinacija SG50) barva po izboru projekanta	
zasteklitve	fiksne zasteklitve nad višino 245: steklo varnostno 8ESG/14/4/14/4.2 VSG	
senčila	/	
police	steklo do tal	
posebnosti	v zgornjem vogalu okna posebno fiksno sidro (korzola prilagojena stiku 2 vertikal pod različnimi koti)	

notranja špaleta
plezalna stena 21mm
na podkonstrukciji

fasada obdelana z oblogo
vedoodporne plezalne plošče
+ 8cm izolacije PIR

notranja špaleta
plezalna stena 21mm
na podkonstrukciji

269
192
77

prezračevana fasada 27cm

This technical drawing shows a cross-section of a door assembly. On the left is a door leaf with a diamond-patterned mesh. It is connected to a frame on the right via a hinge mechanism. The hinge consists of a vertical plate with a series of horizontal rollers or springs. A handle is attached to the door leaf, and its internal mechanism is visible, showing a series of horizontal bars and a locking component. The entire assembly is mounted on a wall, indicated by a hatched area on the right.

notranja špaleta
plezalna stena 21mm
na podkonstrukciji

269
192
77

prezračevana fasada 27cm

93 50 50

akustični strop: plošče Hera

senžilo:
screen rolo
na el. pogon
kasetna pritrjena
na spuščeni strop

Technical drawing of a window frame cross-section. The drawing shows the internal components of the frame, including the sash and the drainage system. Dimensions are indicated: 50 and 92. A note with an arrow points to the drainage system, stating: "odpiranje okna za zračenje na el. pogon" (opening of the window for ventilation on electric drive).

50

275

81

200

horizontalna prečka
70x210/50

konstrukcija objekta
kov. nosilci 200/100
2kom

senčilo:
screen rolo
na el. pogon

kasetna pritrjevana
na kov. nosilec

Technical drawing of a window frame cross-section. The drawing shows a vertical frame profile on the left and a horizontal sash profile on the right. Dimensions are indicated with arrows and numbers: 70 (width of the vertical profile), 205 (width of the horizontal profile), 50 (height of the upper part of the vertical profile), 58 (height of the middle part of the vertical profile), and 96 (total height of the vertical profile). A callout line points to the horizontal profile with the following text: "hor. prečka nad vrati ojačana: jeklena ojačitev v prečki skupaj s horizontalo AluK K747 Iy: 70,22 cm⁴ je potrebno doseči Iy: 138,70 cm⁴ (izvede izvajalet Alu dell)".

zunanji tlak-prefabricirane ab plošče deb. 20cm (10cm pri oknu)

104

tesnenje vrat z metlico

tlak: guma z mehko podlago 7.7cm
aramamentalni estrih 63mm
PE folija
eps 60mm
ab plošča 35cm

xps

hidroizolacija, Meriproof dual, HDPE membrana

kotnik na pragu za zaključek tlaka 100/200/10, sidran v ab ploščo

The drawings illustrate the vertical dimensions and component labels for the glass walls of two wings, 'krilo 2' and 'krilo 1'.

Wing 'krilo 2' (Left):

- Top section: 265
- Section 1: 190
- Section 2: 190
- Section 3: 190
- Section 4: 190
- Section 5: 190
- Section 6: 190
- Section 7: 160
- Section 8: 160
- Bottom section: 245
- Label: 1705
- Label: 235
- Labels: Sz-3e, Sz-3d, Sz-3c, Sz-3c, Sz-3c, Sz-3c, Sz-3b, Sz-3b, Sz-3a

Wing 'krilo 1' (Right):

- Section 1: 380
- Section 2: 380
- Section 3: 380
- Section 4: 380
- Section 5: 565
- Label: 1720
- Label: 667
- Label: 660
- Label: 640
- Label: 1
- Labels: notranji, odpiralnik za zra, notranji, delitev sidranj, konstrukc. kov. no. 2kom, notranji, delitev sidranj, konstrukc. kov. no. 1kom, notranji, hor. pr. ojačitev s hor. liz: 70, je potrebna liz: 138

notranji

odpirala za zadržanje

notranji

delitev sidranj

konstrukcija kov. no. 2kom

notranji

delitev sidranj

konstrukcija kov. no. 1kom

notranji

hor. pre. ojačitev s horizontalno je potopljiva izvedba

stekelela stena SVETLOBNA CEZURA Z EVAKUACIJSKIMI VRATI			
zidarska odprtina	310x1750		
ovestila dimnik	glej skici		
splošno opise	skici vrat: 3a, 3b, 3c, 3d, 3e, 3f, 3g, 3h, 3i, 3j, 3k, 3l, 3m, 3n, 3o, 3p, 3q, 3r, 3s, 3t, 3u, 3v, 3w, 3x, 3y, 3z, 3aa, 3ab, 3ac, 3ad, 3ae, 3af, 3ag, 3ah, 3ai, 3aj, 3ak, 3al, 3am, 3an, 3ao, 3ap, 3aq, 3ar, 3as, 3at, 3au, 3av, 3aw, 3ax, 3ay, 3az, 3ba, 3bb, 3bc, 3bd, 3be, 3bf, 3bg, 3bh, 3bi, 3bj, 3bk, 3bl, 3bm, 3bn, 3bo, 3bp, 3bq, 3br, 3bs, 3bt, 3bu, 3bv, 3bw, 3bx, 3by, 3bz, 3ca, 3cb, 3cc, 3cd, 3ce, 3cf, 3cg, 3ch, 3ci, 3cj, 3ck, 3cl, 3cm, 3cn, 3co, 3cp, 3cq, 3cr, 3cs, 3ct, 3cu, 3cv, 3cw, 3cx, 3cy, 3cz, 3da, 3db, 3dc, 3dd, 3de, 3df, 3dg, 3dh, 3di, 3dj, 3dk, 3dl, 3dm, 3dn, 3do, 3dp, 3dq, 3dr, 3ds, 3dt, 3du, 3dv, 3dw, 3dx, 3dy, 3dz, 3ea, 3eb, 3ec, 3ed, 3ee, 3ef, 3eg, 3eh, 3ei, 3ej, 3ek, 3el, 3em, 3en, 3eo, 3ep, 3eq, 3er, 3es, 3et, 3eu, 3ev, 3ew, 3ex, 3ey, 3ez, 3fa, 3fb, 3fc, 3fd, 3fe, 3ff, 3fg, 3fh, 3fi, 3fj, 3fk, 3fl, 3fm, 3fn, 3fo, 3fp, 3fq, 3fr, 3fs, 3ft, 3fu, 3fv, 3fw, 3fx, 3fy, 3fz, 3ga, 3gb, 3gc, 3gd, 3ge, 3gf, 3gg, 3gh, 3gi, 3gj, 3gk, 3gl, 3gm, 3gn, 3go, 3gp, 3gq, 3gr, 3gs, 3gt, 3gu, 3gv, 3gw, 3gx, 3gy, 3gz, 3ha, 3hb, 3hc, 3hd, 3he, 3hf, 3hg, 3hi, 3hj, 3hk, 3hl, 3hm, 3hn, 3ho, 3hp, 3hq, 3hr, 3hs, 3ht, 3hu, 3hv, 3hw, 3hx, 3hy, 3hz, 3ia, 3ib, 3ic, 3id, 3ie, 3if, 3ig, 3ih, 3ii, 3ij, 3ik, 3il, 3im, 3in, 3io, 3ip, 3iq, 3ir, 3is, 3it, 3iu, 3iv, 3iw, 3ix, 3iy, 3iz, 3ja, 3jb, 3jc, 3jd, 3je, 3jf, 3jg, 3jh, 3ji, 3jj, 3jk, 3jl, 3jm, 3jn, 3jo, 3jp, 3jq, 3jr, 3js, 3jt, 3ju, 3jv, 3jw, 3jx, 3jy, 3jz, 3ka, 3kb, 3kc, 3kd, 3ke, 3kf, 3kg, 3kh, 3ki, 3kj, 3kl, 3km, 3kn, 3ko, 3kp, 3kq, 3kr, 3ks, 3kt, 3ku, 3kv, 3kw, 3kx, 3ky, 3kz, 3la, 3lb, 3lc, 3ld, 3le, 3lf, 3lg, 3lh, 3li, 3lj, 3lk, 3ll, 3lm, 3ln, 3lo, 3lp, 3lq, 3lr, 3ls, 3lt, 3lu, 3lv, 3lw, 3lx, 3ly, 3lz, 3ma, 3mb, 3mc, 3md, 3me, 3mf, 3mg, 3mh, 3mi, 3mj, 3mk, 3ml, 3mm, 3mn, 3mo, 3mp, 3mq, 3mr, 3ms, 3mt, 3mu, 3mv, 3mw, 3mx, 3my, 3mz, 3na, 3nb, 3nc, 3nd, 3ne, 3nf, 3ng, 3nh, 3ni, 3nj, 3nk, 3nl, 3nm, 3nn, 3no, 3np, 3nq, 3nr, 3ns, 3nt, 3nu, 3nv, 3nw, 3nx, 3ny, 3nz, 3oa, 3ob, 3oc, 3od, 3oe, 3of, 3og, 3oh, 3oi, 3oj, 3ok, 3ol, 3om, 3on, 3oo, 3op, 3oq, 3or, 3os, 3ot, 3ou, 3ov, 3ow, 3ox, 3oy, 3oz, 3pa, 3pb, 3pc, 3pd, 3pe, 3pf, 3pg, 3ph, 3pi, 3pj, 3pk, 3pl, 3pm, 3pn, 3po, 3pp, 3pq, 3pr, 3ps, 3pt, 3pu, 3pv, 3pw, 3px, 3py, 3pz, 3qa, 3qb, 3qc, 3qd, 3qe, 3qf, 3qg, 3qh, 3qi, 3qj, 3qk, 3ql, 3qm, 3qn, 3qo, 3qp, 3qq, 3qr, 3qs, 3qt, 3qu, 3qv, 3qw, 3qx, 3qy, 3qz, 3ra, 3rb, 3rc, 3rd, 3re, 3rf, 3rg, 3rh, 3ri, 3rj, 3rk, 3rl, 3rm, 3rn, 3ro, 3rp, 3rq, 3rr, 3rs, 3rt, 3ru, 3rv, 3rw, 3rx, 3ry, 3rz, 3sa, 3sb, 3sc, 3sd, 3se, 3sf, 3sg, 3sh, 3si, 3sj, 3sk, 3sl, 3sm, 3sn, 3so, 3sp, 3sq, 3sr, 3ss, 3st, 3su, 3sv, 3sw, 3sx, 3sy, 3sz, 3ta, 3tb, 3tc, 3td, 3te, 3tf, 3tg, 3th, 3ti, 3tj, 3tk, 3tl, 3tm, 3tn, 3to, 3tp, 3tq, 3tr, 3ts, 3tt, 3tu, 3tv, 3tw, 3tx, 3ty, 3tz, 3ua, 3ub, 3uc, 3ud, 3ue, 3uf, 3ug, 3uh, 3ui, 3uj, 3uk, 3ul, 3um, 3un, 3uo, 3up, 3uq, 3ur, 3us, 3ut, 3uu, 3uv, 3uw, 3ux, 3uy, 3uz, 3va, 3vb, 3vc, 3vd, 3ve, 3vf, 3vg, 3vh, 3vi, 3vj, 3vk, 3vl, 3vm, 3vn, 3vo, 3vp, 3vq, 3vr, 3vs, 3vt, 3vu, 3vv, 3vw, 3vx, 3vy, 3vz, 3wa, 3wb, 3wc, 3wd, 3we, 3wf, 3wg, 3wh, 3wi, 3wj, 3wk, 3wl, 3wm, 3wn, 3wo, 3wp, 3wq, 3wr, 3ws, 3wt, 3wu, 3wv, 3ww, 3wx, 3wy, 3wz, 3xa, 3xb, 3xc, 3xd, 3xe, 3xf, 3xg, 3xh, 3xi, 3xj, 3xk, 3xl, 3xm, 3xn, 3xo, 3xp, 3xq, 3xr, 3xs, 3xt, 3xu, 3xv, 3xw, 3xx, 3xy, 3xz, 3ya, 3yb, 3yc, 3yd, 3ye, 3yf, 3yg, 3yh, 3yi, 3yj, 3yk, 3yl, 3ym, 3yn, 3yo, 3yp, 3yq, 3yr, 3ys, 3yt, 3yu, 3yv, 3yw, 3yx, 3yy, 3yz, 3za, 3zb, 3zc, 3zd, 3ze, 3zf, 3zg, 3zh, 3zi, 3zj, 3zk, 3zl, 3zm, 3zn, 3zo, 3zp, 3zq, 3zr, 3zs, 3zt, 3zu, 3zv, 3zw, 3zx, 3zy, 3zz, 4a, 4b, 4c, 4d, 4e, 4f, 4g, 4h, 4i, 4j, 4k, 4l, 4m, 4n, 4o, 4p, 4q, 4r, 4s, 4t, 4u, 4v, 4w, 4x, 4y, 4z, 5a, 5b, 5c, 5d, 5e, 5f, 5g, 5h, 5i, 5j, 5k, 5l, 5m, 5n, 5o, 5p, 5q, 5r, 5s, 5t, 5u, 5v, 5w, 5x, 5y, 5z, 6a, 6b, 6c, 6d, 6e, 6f, 6g, 6h, 6i, 6j, 6k, 6l, 6m, 6n, 6o, 6p, 6q, 6r, 6s, 6t, 6u, 6v, 6w, 6x, 6y, 6z, 7a, 7b, 7c, 7d, 7e, 7f, 7g, 7h, 7i, 7j, 7k, 7l, 7m, 7n, 7o, 7p, 7q, 7r, 7s, 7t, 7u, 7v, 7w, 7x, 7y, 7z, 8a, 8b, 8c, 8d, 8e, 8f, 8g, 8h, 8i, 8j, 8k, 8l, 8m, 8n, 8o, 8p, 8q, 8r, 8s, 8t, 8u, 8v, 8w, 8x, 8y, 8z, 9a, 9b, 9c, 9d, 9e, 9f, 9g, 9h, 9i, 9j, 9k, 9l, 9m, 9n, 9o, 9p, 9q, 9r, 9s, 9t, 9u, 9v, 9w, 9x, 9y, 9z, 10a, 10b, 10c, 10d, 10e, 10f, 10g, 10h, 10i, 10j, 10k, 10l, 10m, 10n, 10o, 10p, 10q, 10r, 10s, 10t, 10u, 10v, 10w, 10x, 10y, 10z, 11a, 11b, 11c, 11d, 11e, 11f, 11g, 11h, 11i, 11j, 11k, 11l, 11m, 11n, 11o, 11p, 11q, 11r, 11s, 11t, 11u, 11v, 11w, 11x, 11y, 11z, 12a, 12b, 12c, 12d, 12e, 12f, 12g, 12h, 12i, 12j, 12k, 12l, 12m, 12n, 12o, 12p, 12q, 12r, 12s, 12t, 12u, 12v, 12w, 12x, 12y, 12z, 13a, 13b, 13c, 13d, 13e, 13f, 13g, 13h, 13i, 13j, 13k, 13l, 13m, 13n, 13o, 13p, 13q, 13r, 13s, 13t, 13u, 13v, 13w, 13x, 13y, 13z, 14a, 14b, 14c, 14d, 14e, 14f, 14g, 14h, 14i, 14j, 14k, 14l, 14m, 14n, 14o, 14p, 14q, 14r, 14s, 14t, 14u, 14v, 14w, 14x, 14y, 14z, 15a, 15b, 15c, 15d, 15e, 15f, 15g, 15h, 15i, 15j, 15k, 15l, 15m, 15n, 15o, 15p, 15q, 15r, 15s, 15t, 15u, 15v, 15w, 15x, 15y, 15z, 16a, 16b, 16c, 16d, 16e, 16f, 16g, 16h, 16i, 16j, 16k, 16l, 16m, 16n, 16o, 16p, 16q, 16r, 16s, 16t, 16u, 16v, 16w, 16x, 16y, 16z, 17a, 17b, 17c, 17d, 17e, 17f, 17g, 17h, 17i, 17j, 17k, 17l, 17m, 17n, 17o, 17p, 17q, 17r, 17s, 17t, 17u, 17v, 17w, 17x, 17y, 17z, 18a, 18b, 18c, 18d, 18e, 18f, 18g, 18h, 18i, 18j, 18k, 18l, 18m, 18n, 18o, 18p, 18q, 18r, 18s, 18t, 18u, 18v, 18w, 18x, 18y, 18z, 19a, 19b, 19c, 19d, 19e, 19f, 19g, 19h, 19i, 19j, 19k, 19l, 19m, 19n, 19o, 19p, 19q, 19r, 19s, 19t, 19u, 19v, 19w, 19x, 19y, 19z, 20a, 20b, 20c, 20d, 20e, 20f, 20g, 20h, 20i, 20j, 20k, 20l, 20m, 20n, 20o, 20p, 20q, 20r, 20s, 20t, 20u, 20v, 20w, 20x, 20y, 20z, 21a, 21b, 21c, 21d, 21e, 21f, 21g, 21h, 21i, 21j, 21k, 21l, 21m, 21n, 21o, 21p, 21q, 21r, 21s, 21t, 21u, 21v, 21w, 21x, 21y, 21z, 22a, 22b, 22c, 22d, 22e, 22f, 22g, 22h, 22i, 22j, 22k, 22l, 22m, 22n, 22o, 22p, 22q, 22r, 22s, 22t, 22u, 22v, 22w, 22x, 22y, 22z, 23a, 23b, 23c, 23d, 23e, 23f, 23g, 23h, 23i, 23j, 23k, 23l, 23m, 23n, 23o, 23p, 23q, 23r, 23s, 23t, 23u, 23v, 23w, 23x, 23y, 23z, 24a, 24b, 24c, 24d, 24e, 24f, 24g, 24h, 24i, 24j, 24k, 24l, 24m, 24n, 24o, 24p, 24q, 24r, 24s, 24t, 24u, 24v, 24w, 24x, 24y, 24z, 25a, 25b, 25c, 25d, 25e, 25f, 25g, 25h, 25i, 25j, 25k, 25l, 25m, 25n, 25o, 25p, 25q, 25r, 25s, 25t, 25u, 25v, 25w, 25x, 25y, 25z, 26a, 26b, 26c, 26d, 26e, 26f, 26g, 26h, 26i, 26j, 26k, 26l, 26m, 26n, 26o, 26p, 26q, 26r, 26s, 26t, 26u, 26v, 26w, 26x, 26y, 26z, 27a, 27b, 27c, 27d, 27e, 27f, 27g, 27h, 27i, 27j, 27k, 27l, 27m, 27n, 27o, 27p, 27q, 27r, 27s, 27t, 27u, 27v, 27w, 27x, 27y, 27z, 28a, 28b, 28c, 28d, 28e, 28f, 28g, 28h, 28i, 28j, 28k, 28l, 28m, 28n, 28o, 28p, 28q, 28r, 28s, 28t, 28u, 28v, 28w, 28x, 28y, 28z, 29a, 29b, 29c, 29d, 29e, 29f, 29g, 29h, 29i, 29j, 29k, 29l, 29m, 29n, 29o, 29p, 29q, 29r, 29s, 29t, 29u, 29v, 29w, 29x, 29y, 29z, 30a, 30b, 30c, 30d, 30e, 30f, 30g, 30h, 30i, 30j, 30k, 30l, 30m, 30n, 30o, 30p, 30q, 30r, 30s, 30t, 30u, 30v, 30w, 30x, 30y, 30z, 31a, 31b, 31c, 31d, 31e, 31f, 31g, 31h, 31i, 31j, 31k, 31l, 31m, 31n, 31o, 31p, 31q, 31r, 31s, 31t, 31u, 31v, 31w, 31x, 31y, 31z, 32a, 32b, 32c, 32d, 32e, 32f, 32g, 32h, 32i, 32j, 32k, 32l, 32m, 32n, 32o, 32p, 32q, 32r, 32s, 32t, 32u, 32v, 32w, 32x, 32y, 32z, 33a, 33b, 33c, 33d, 33e, 33f, 33g, 33h, 33i, 33j, 33k, 33l, 33m, 33n, 33o, 33p, 33q, 33r, 33s, 33t, 33u, 33v, 33w, 33x, 33y, 33z, 34a, 34b, 34c, 34d, 34e, 34f, 34g, 34h, 34i, 34j, 34k, 34l, 34m, 34n, 34o, 34p, 34q, 34r, 34s, 34t, 34u, 34v, 34w, 34x, 34y, 34z, 35a, 35b, 35c, 35d, 35e, 35f, 35g, 35h, 35i, 35j, 35k, 35l, 35m, 35n, 35o, 35p, 35q, 35r, 35s, 35t, 35u, 35v, 35w, 35x, 35y, 35z, 36a, 36b, 36c, 36d, 36e, 36f, 36g, 36h, 36i, 36j, 36k, 36l, 36m, 36n, 36o, 36p, 36q, 36r, 36s, 36t, 36u, 36v, 36w, 36x, 36y, 36z, 37a, 37b, 37c, 37d, 37e, 37f, 37g, 37h, 37i, 37j, 37k, 37l, 37m, 37n, 37o, 37p, 37q, 37r, 37s, 37t, 37u, 37v, 37w, 37x, 37y, 37z, 38a, 38b, 38c, 38d, 38e, 38f, 38g, 38h, 38i, 38j, 38k, 38l, 38m, 38n, 38o, 38p, 38q, 38r, 38s, 38t, 38u, 38v, 38w, 38x, 38y, 38z, 39a, 39b, 39c, 39d, 39e, 39f, 39g, 39h, 39i, 39j, 39k, 39l, 39m, 39n, 39o, 39p, 39q, 39r, 39s, 39t, 39u, 39v, 39w, 39x, 39y, 39z, 40a, 40b, 40c, 40d, 40e, 40f, 40g, 40h, 40i, 40j, 40k, 40l, 40m, 40n, 40o, 40p, 40q, 40r, 40s, 40t, 40u, 40v, 40w, 40x, 40y, 40z, 41a, 41b, 41c, 41d, 41e, 41f, 41g, 41h, 41i, 41j, 41k, 41l, 41m, 41n, 41o, 41p, 41q, 41r, 41s, 41t, 41u, 41v, 41w, 41x, 41y, 41z, 42a, 42b, 42c, 42d, 42e, 42f, 42g, 42h, 42i, 42j, 42k, 42l, 42m, 42n, 42o, 42p, 42q, 42r, 42s, 42t, 42u, 42v, 42w, 42x, 42y, 42z, 43a, 43b, 43c, 43d, 43e, 43f, 43g, 43h, 43i, 43j, 43k, 43l, 43m, 43n, 43o, 43p, 43q, 43r, 43s, 43t, 43u, 43v, 43w, 43x, 43y, 43z, 44a, 44b, 44c, 44d, 44e, 44f, 44g, 44h, 44i, 44j, 44k, 44l, 44m, 44n, 44o, 44p, 44q, 44r, 44s, 44t, 44u, 44v, 44w, 44x, 44y, 44z, 45a, 45b, 45c, 45d, 45e, 45f, 45g, 45h, 45i, 45j, 45k, 45l, 45m, 45n, 45o, 45p, 45q, 45r, 45s, 45t, 45u, 45v, 45w, 45x, 45y, 45z, 46a, 46b, 46c, 46d, 46e, 46f, 46g, 46h, 46i, 46j, 46k, 46l, 46m, 46n, 46o, 46p, 46q, 46r, 46s, 46t, 46u, 46v, 46w, 46x, 46y, 46z, 47a, 47b, 47c, 47d, 47e, 47f, 47g, 47h, 47i, 47j, 47k, 47l, 47m, 47n, 47o, 47p, 47q, 47r, 47s, 47t, 47u, 47v, 47w, 47x, 47y, 47z, 48a, 48b, 48c, 48d, 48e, 48f, 48g, 48h, 48i, 48j, 48k, 48l, 48m, 48n, 48o, 48p, 48q, 48r, 48s, 48t, 48u, 48v, 48w, 48x, 48y, 48z, 49a, 49b, 49c, 49d, 49e, 49f, 49g, 49h, 49i, 49j, 49k, 49l, 49m, 49n, 49o, 49p, 49q, 49r, 49s, 49t, 49u, 49v, 49w, 49x, 49y, 49z, 50a, 50b, 50c, 50d, 50e, 50f, 50g, 50h, 50i, 50j, 50k, 50l, 50m, 50n, 50o, 50p, 50q, 50r, 50s, 50t, 50u, 50v, 50w, 50x, 50y, 50z, 51a, 51b, 51c, 51d, 51e, 51f, 51g, 51h, 51i, 51j, 51k, 51l, 51m, 51n, 51o, 51p, 51q, 51r, 51s, 51t, 51u, 51v, 51w, 51x, 51y, 51z, 52a, 52b, 52c, 52d, 52e, 52f, 52g, 52h, 52i, 52j, 52k, 52l, 52m, 52n, 52o, 52p, 52q, 52r, 52s, 52t, 52u, 52v, 52w, 52x, 52y, 52z, 53a, 53b, 53c, 53d, 53e, 53f, 53g, 53h, 53i, 53j, 53k, 53l, 53m, 53n, 53o, 53p, 53q, 53r, 53s, 53t, 53u, 53v, 53w, 53x, 53y, 53z, 54a, 54b, 54c, 54d, 54e, 54f, 54g, 54h, 54i, 54j, 54k, 54l, 54m, 54n, 54o, 54p, 54q, 54r, 54s, 54t, 54u, 54v, 54w, 54x, 54y, 54z, 55a, 55b, 55c, 55d, 55e, 55f, 55g, 55h, 55i, 55j, 55k, 55l, 55m, 55n, 55o, 55p, 55q, 55r, 55s, 55t, 55u, 55v, 55w, 55x, 55y, 55z, 56a, 56b, 56c, 56d, 56e, 56f, 56g, 56h, 56i, 56j, 56k, 56l, 56m, 56n, 56o, 56p, 56q, 56r, 56s, 56t, 56u, 56v, 56w, 56x, 56y, 56z, 57a, 57b, 57c, 57d, 57e, 57f, 57g, 57h, 57i, 57j, 57k, 57l, 57m, 57n, 57o, 57p, 57q, 57r, 57s, 57t, 57u, 57v, 57w, 57x, 57y, 57z, 58a, 58b, 58c, 58d, 58e, 58f, 58g, 58h, 58i, 58j, 58k, 58l, 58m, 58n, 58o, 58p, 58q, 58r, 58s, 58t, 58u, 58v, 58w, 58x, 58y, 58z, 59a, 59b, 59c, 59d, 59e, 59f, 59g, 59h, 59i, 59j, 59k, 59l, 59m, 59n, 59o, 59p, 59q, 59r, 59s, 59t, 59u, 59v, 59w, 59x, 59y, 59z, 60a, 60b, 60c, 60d, 60e, 60f, 60g, 60h, 60i, 60j, 60k, 60l, 60m, 60n, 60o, 60p, 60q, 60r, 60s, 60t, 60u, 60v, 60w, 60x, 60y, 60z, 61a, 61b, 61c, 61d, 61e, 61f, 61g, 61h, 61i, 61j, 61k, 61l, 61m, 61n, 61o, 61p, 61q, 61r, 61s, 61t, 61u, 61v, 61w, 61x, 61y, 61z, 62a, 62b, 62c, 62d, 62e, 62f, 62g, 62h, 62i, 62j, 62k, 62l, 62m, 62n, 62o, 62p, 62q, 62r, 62s, 62t, 62u, 62v, 62w, 62x, 62y, 62z, 63a, 63b, 63c, 63d, 63e, 63f, 63g, 63h, 63i, 63j, 63k, 63l, 63m, 63n, 63o, 63p, 63q, 63r, 63s, 63t, 63u, 63v, 63w, 63x, 63y, 63z, 64a, 64b, 64c, 64d, 64e, 64f, 64g, 64h, 64i, 64j, 64k, 64l, 64m, 64n, 64o, 64p, 64q, 64r, 64s, 64t, 64u, 64v, 64w, 64x, 64y, 64z, 65a, 65b, 65c, 65d, 65e, 65f, 65g, 65h, 65i, 65j, 65k, 65l, 65m, 65n, 65o, 65p, 65q, 65r, 65s, 65t, 65u, 65v, 65w, 65x, 65y, 65z, 66a, 66b, 66c, 66d, 66e, 66f, 66g, 66h, 66i, 66j, 66k, 66l, 66m, 66n, 66o, 66p, 66q, 66r, 66s, 66t, 66u, 66v, 66w, 66x, 66y, 66z, 67a, 67b, 67c, 67d, 67e, 67f, 67g, 67h, 67i, 67j, 67k, 67l, 67m, 67n, 67o, 67p, 67q, 67r, 67s, 67t, 67u, 67v, 67w, 67x, 67y, 67z, 68a, 68b, 68c, 68d, 68e, 68f, 68g, 68h, 68i, 68j, 68k, 68l, 68m, 68n, 68o, 68p, 68q, 68r, 68s, 68t, 68u, 68v, 68w, 68x, 68y, 68z, 69a, 69b, 69c, 69d, 69e, 69f, 69g, 69h, 69i, 69j, 69k, 69l, 69m, 69n, 69o, 69p, 69q, 69r, 69s, 69t, 69u, 69v, 69w, 69x, 69y, 69z, 70a, 70b, 70c, 70d, 70e, 70f, 70g, 70h, 70i, 70j, 70k, 70l, 70m, 70n, 70o, 70p, 70q, 70r, 70s, 70t, 70u, 70v, 70w, 70x, 70y, 70z, 71a, 71b, 71c, 71d, 71e, 71f, 71g, 71h, 71i, 71j, 71k, 71l, 71m, 71n, 71o, 71p, 71q, 71r, 71s, 71t, 71u, 71v, 71w, 71x, 71y, 71z, 72a, 72b, 72c, 72d, 72e, 72f, 72g, 72h, 72i, 72j, 72k, 72l, 72m, 72n, 72o, 72p, 72q, 72r, 72s, 72t, 72u, 72v, 72w, 72x, 72y, 72z, 73a, 73b, 73c, 73d, 73e, 73f, 73g, 73h, 73i, 73j, 73k, 73l, 73m, 73n, 73o, 73p, 73q, 73r, 73s, 73t, 73u, 73v, 73w, 73x, 73y, 73z, 74a, 74b, 74c, 74d, 74e, 74f, 74g, 74h, 74i, 74j, 74k, 74l, 74m, 74n, 74o, 74p, 74q, 74r, 74s, 74t, 74u, 74v, 74w, 74x, 74y, 74z, 75a, 75b, 75c, 75d, 75e, 75f, 75g, 75h, 75i, 75j, 75k, 75l, 75m, 75n, 75o, 75p, 75q, 75r, 75s, 75t, 75u, 75v, 75w, 75x, 75y, 75z, 76a, 76b, 76c, 76d, 76e, 76f, 76g, 76h, 76i, 76j, 76k, 76l, 76m, 76n, 76o, 76p, 76q, 76r, 76s, 76t, 76u, 76v, 76w, 76x, 76y, 76z, 77a, 77b, 77c, 77d, 77e, 77f, 77g, 77		

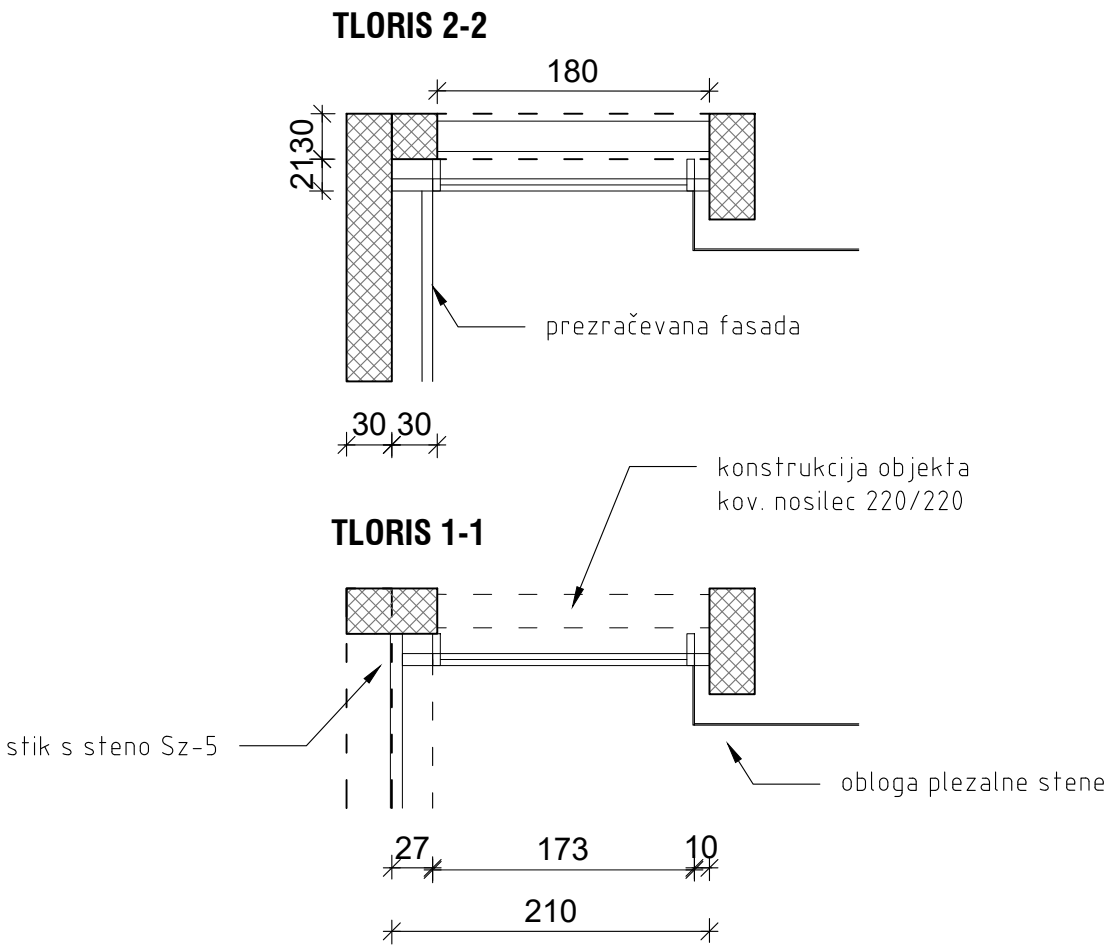
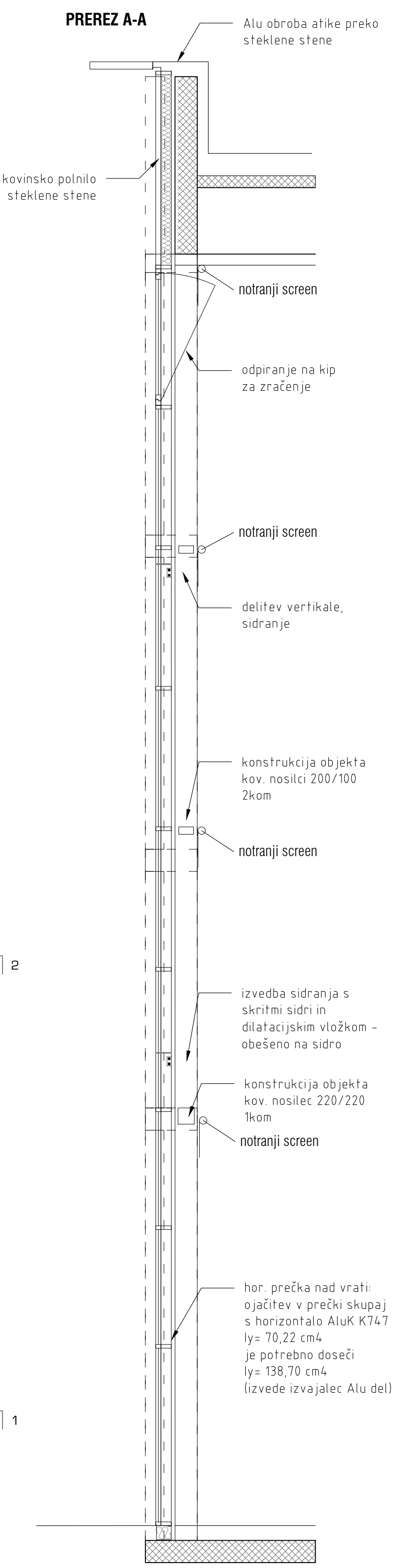
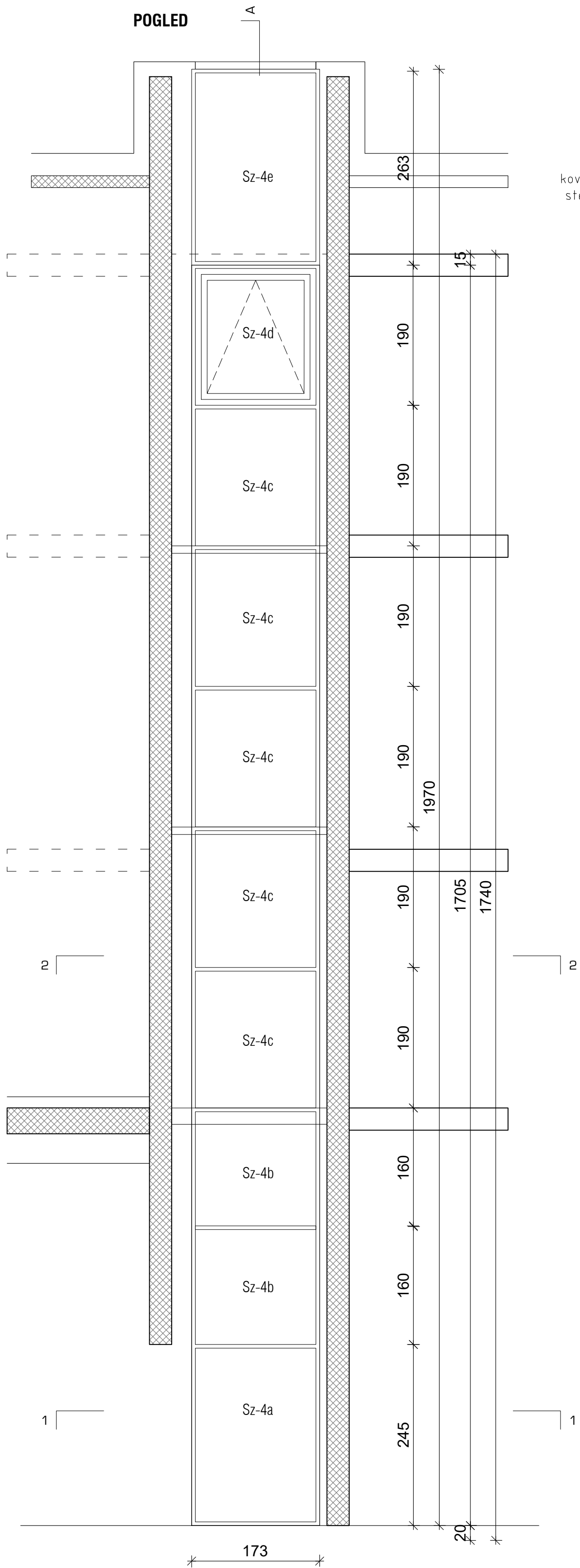

steklena stena SVETLOBNA CEZURA OB FITNESS		Sz_4
		1 KOM
zidarska odprtina	210/1720	<div></div>
svetla dimenzija	glej načrt	
splošni opis	sklop fiksnih oken Sz-4a, Sz-4b, Sz-4c, okna Sz-4d in fiksnega panela Sz-4e: -Sz-4a: fiksno okno 173/245 -Sz-4b: do nosilca 22/22: fiksno okno 2 kom: 173/160 -Sz-4c: fiksno okno 5 kom 173/190 -Sz-4d: okno pod stropom: okno 173/190 z odpiranjem na kip, elektro pogon -Sz-4e: fiksni panel (atika) - okvir z Alu polnilom v enakem materialu 173/265	
toplotna izolativnost	Ug=0,7 W/m2K - Ucw<0,9 W/m2K	
prireditve	pureniti 10/20cm spodaj, razširitveni profili 20cm levo, 10cm desno, ab stena levo in desno	
vrata		
profili		
zasteklitve	steklo varnostno, 6ESG/14/4/14/4, 4.2 VSG - Ug=0,7 W/m2K - Ucw<0,9 W/m2K	
požar: ključa/samozapiralo		
posebnosti		
sklop oken	Sz-4a, Sz-4b, Sz-4c, Sz-4d, Sz-4e	<div></div>
profili	fixsne zasteklitve: sistem AluK SL50, jeklena sidra vroče cinkana; okno z odpiranjem: sistem AluK C77K barva po izboru projektanta	
zasteklitve	steklo varnostno, 6ESG/14/4/14/4, 4.2 VSG - Ug=0,7 W/m2K - Ucw<0,9 W/m2K	
senčila	Sz-4b, Sz-4c, Sz-4d: steklo klasično, 6/14/4/14/6 - Ug=0,7 W/m2K - Ucw<0,9 W/m2K	
police	screen rolo senčila na notranji strani kovinskih nosilcev za 2 okni skupaj, max. višina 380 (4 kom)	
posebnosti	okno pod stropom: odpiranje na kip za zračenje na el. pogon raster oken se prilagaja kovinskim profilom konstrukcije 22/22 in 20/10	merilo 1:50, 1:5

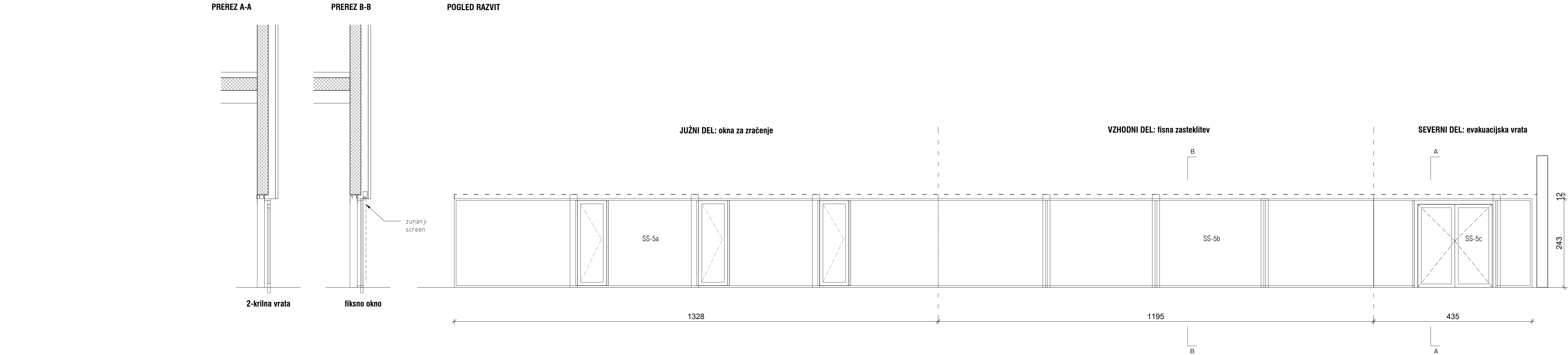

DETAJLI TLORIS M 1:5

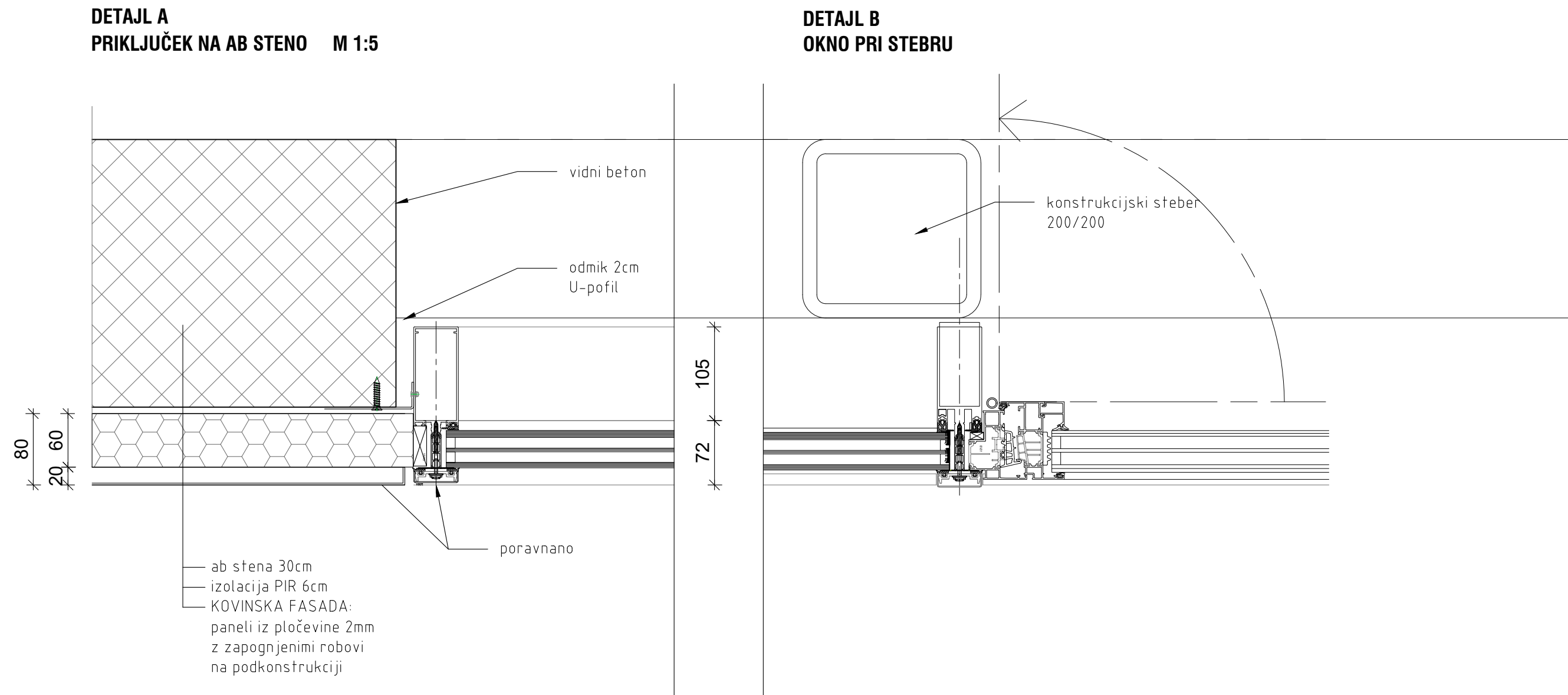

DETAJL C VOGALNA ZASTEKLITEV

DETAJL D EVAKUACIJSKA 2-KRILNA VRATA

DETAJL E PRIKLJUČEK NA STEBER

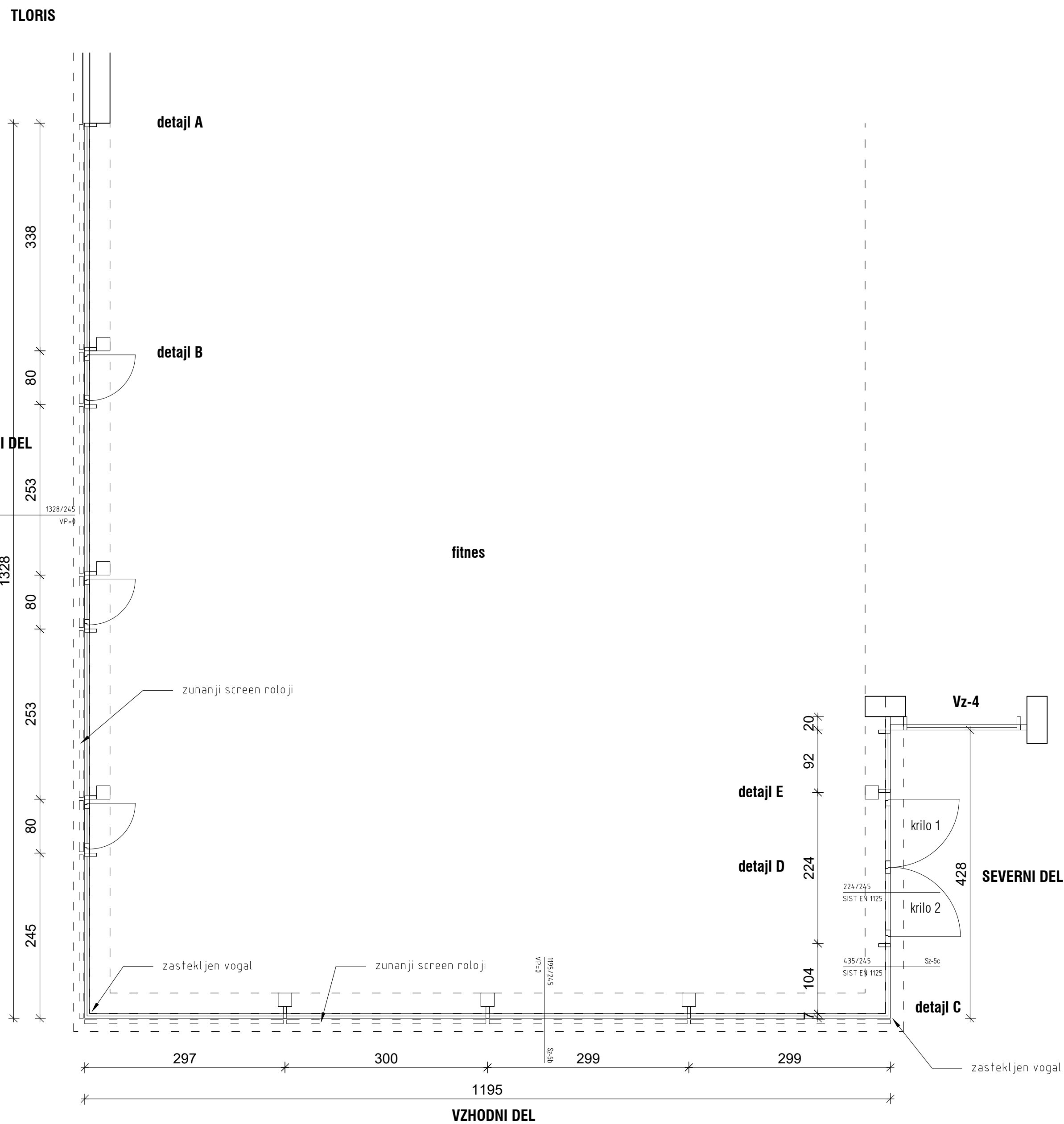
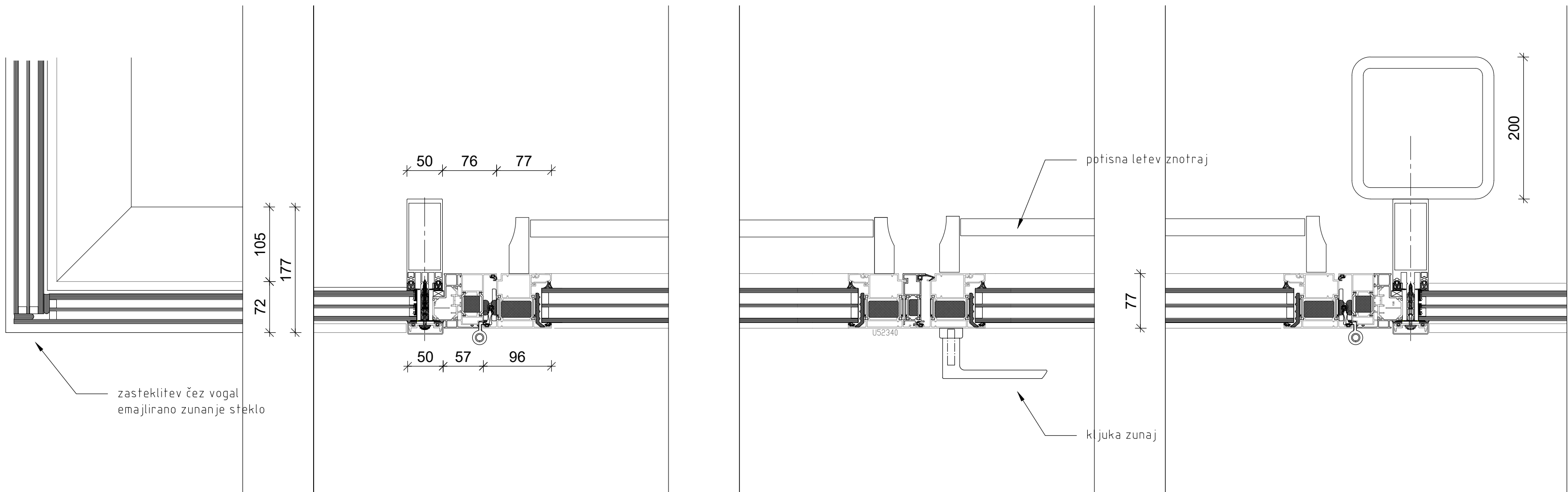

DETAJLI - VERTIKALNI PREREZ M 1:5

ZUNANJE SENČILO ZGORAJ

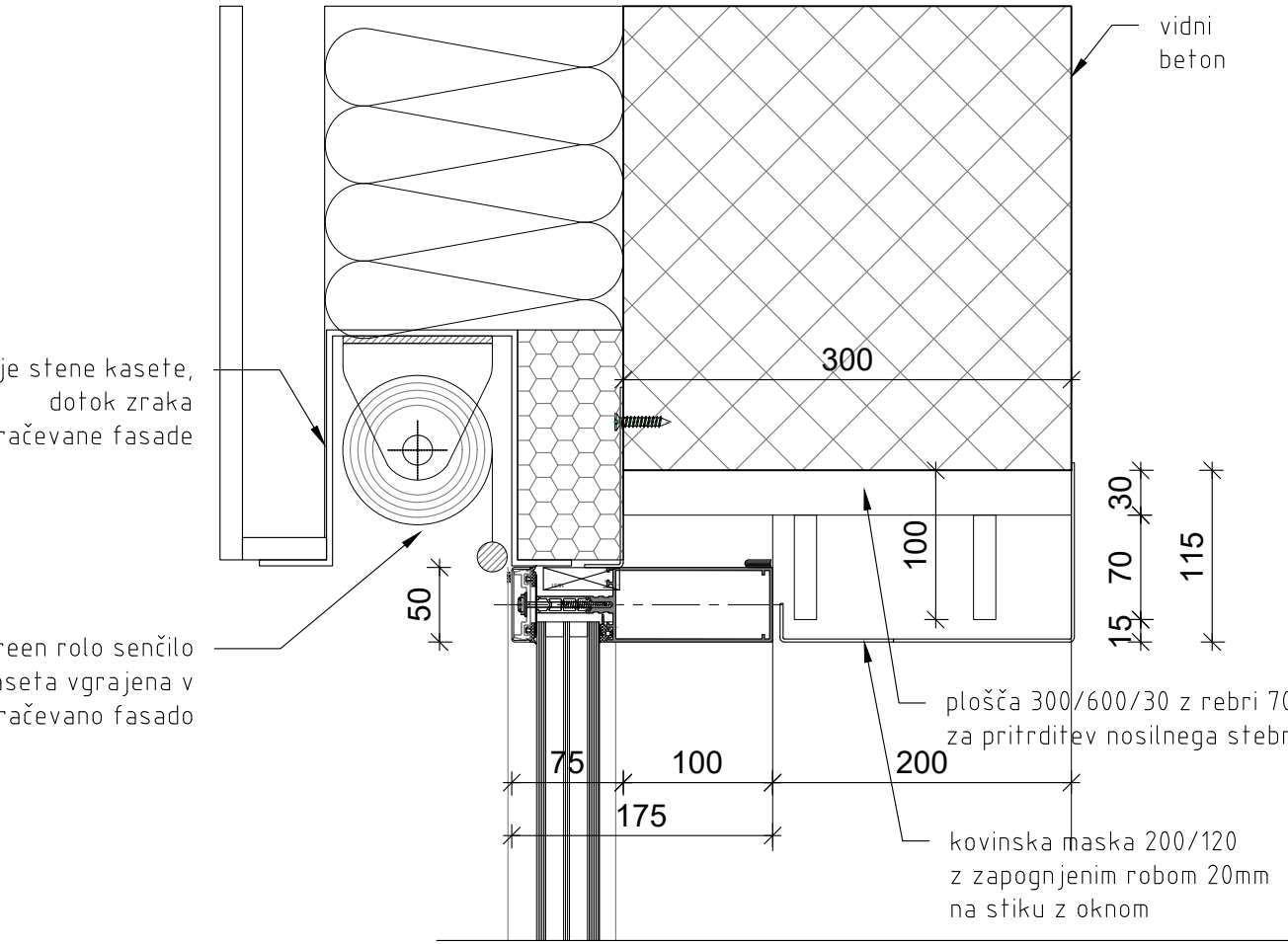

DETAJL PRI TLEH

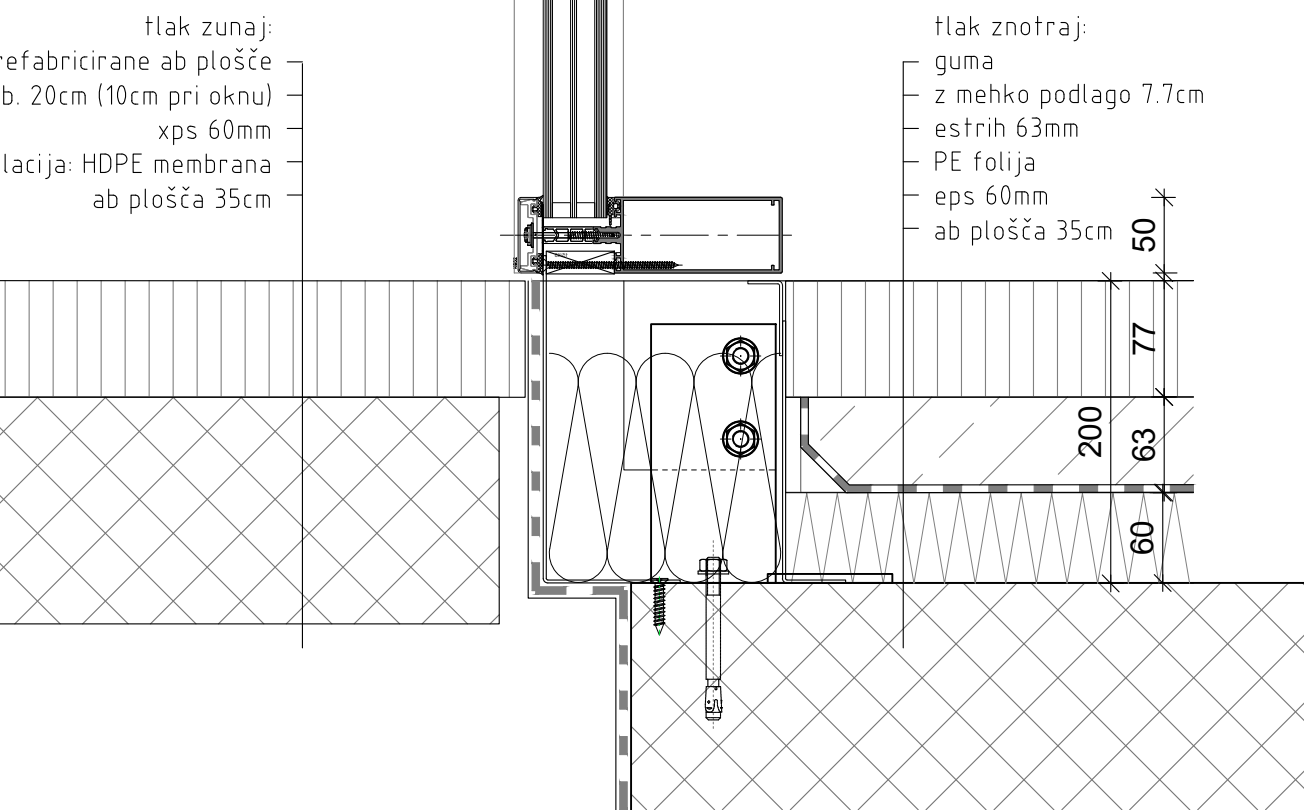

steklena stena FITNESS		Sz_5
Zidarska odprtina 1328 + 1195 + 428 / 255		1 KOM
svetla dimenzija glej načrt		
uporabljeni opisi		OKOVJE / NASILJA 2-krilna vrata, sistem ALUK D77, 3-točkovna nasadila
-Sr-Sa (južna stran): 3 kom okno 80/245 z odpiranjem po obeh oseh		
-vmes 4 kom fiksno okno 338/245, 253/245, 245/245		
-Sr-Sb (vzhodna stran): 4 kom fiksno okno 300/245, VOGALNI STIK brez profila med Sr-Sa in Sr-Sb		
-Sr-Sc (severna stran): evakuacijska dvokrilna steklena vrata 224/245, odpiranje na el. pogon, vezano na AJP, dovod zraka za ODT, vgrajeno v sistem profilov SL50		
2 kom fiksno okno 100/245 levo in desno od vrat		
-2 kom VOGALNI STIK brez profila med Sr-Sa in Sr-Sb in Sr-Sc		
Ug=0.7 W/m²K - Uw=0.9 W/m²K		
kolinski spoštaj, razdelitveni profil na stiku s Sr-4 in betonskim stebrom, kolnik 100/200 na pragu vrat		
profil		KLJUČAVNICA elektroprijemnik na obeh krilih odpiranje za ODT, vezano na AJP
zasteklitve		TALNA PRIPRA minimalni profil na pragu, metlica za čiščenje
poter: kljuka/varnostna evakuacijska potisna letev skladno s SIST EN 1125, zasvočka proti zapiranju		DOGATNA OPREMA
posebnosti		ODVOD DIMA IN TOPLOTE površina za ODT = 4.9 m²
sklep okna		MASKA NAD OKNI celoten niz oken ima znotraj na zgornji strani masno preisko 200/120mm, ki vsebuje kovinske nastavke stebrov
zasteklitve		
senčila		
police		
posebnosti		merilo 1:50, 1:5

strop: akustični omet

horizontalna zgoraj

horizontalna nad vrati

pripina: metlica vgrajena v krilo

prezračevana fasada na podkonstrukciji

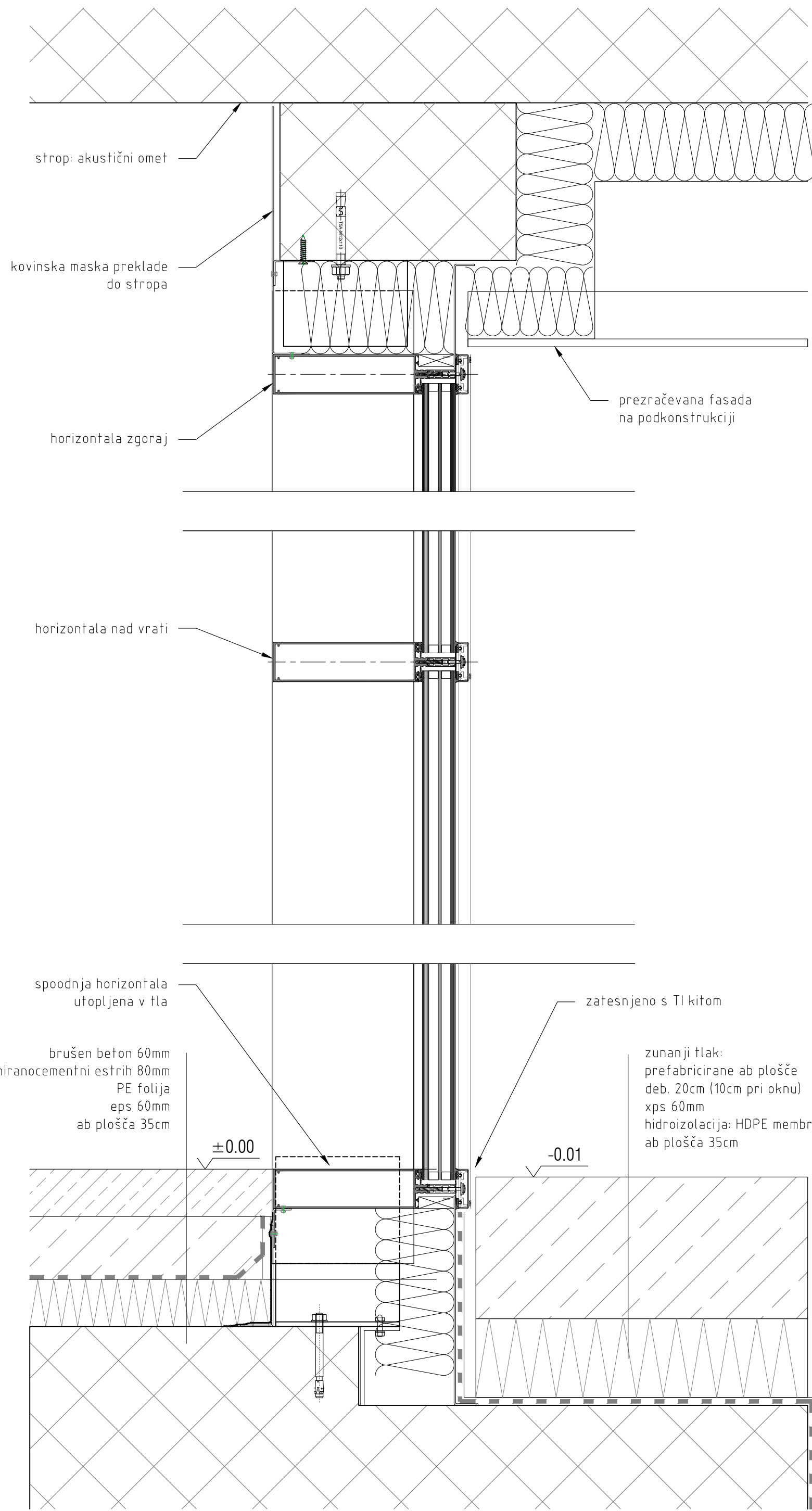

TLORIS

The drawing shows a window unit with the following dimensions and components:

- Elevation View (Top):**
 - Overall width: 433
 - Overall height: 412
 - Height from sill to top of frame: 395
 - Height from sill to bottom of frame: 365
 - Panel labels: Sz-6c, Sz-6d, Sz-6c (top row); Sz-6b, Sz-6a, Sz-6b (bottom row).
 - Section lines A-A and B-B are indicated.
- Section View (Bottom):**
 - Shows the internal structure with labels "krilo 1" and "krilo 2" for the sashes.
 - Dimensions for the section: 11, 95, 204, 96, 27, 180, 10.

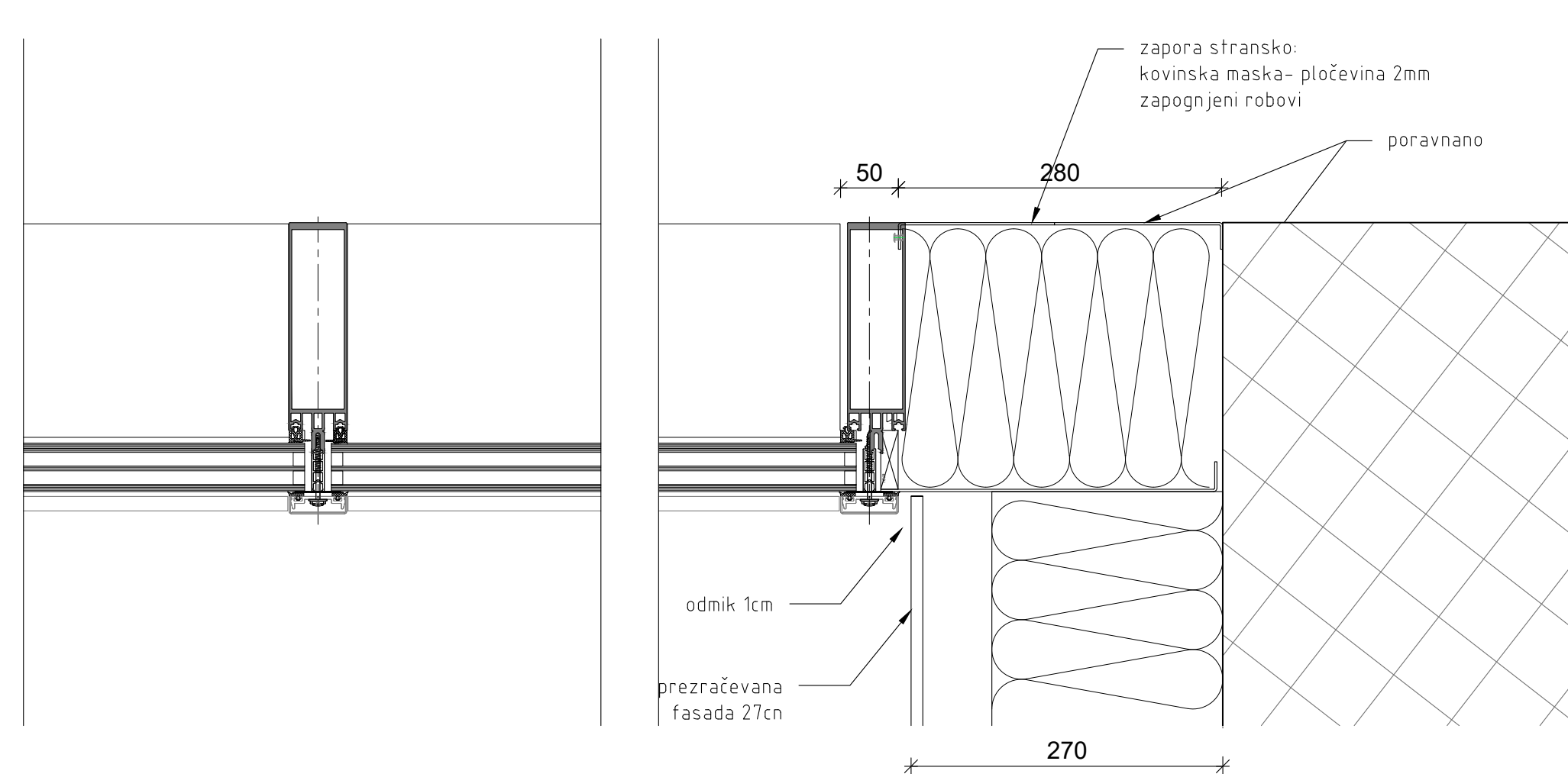
[illegible]

Technical drawing of a window frame cross-section. The drawing shows a window frame with a height of 252 and a width of 150. The frame is made of wood and has a double-paneled design. The drawing also shows the window's operation mechanism, including a handle and a lock. The handle is labeled "odmik 1cm" and the lock is labeled "ometana fasada 11cm". The drawing is a technical drawing and is not a photograph.

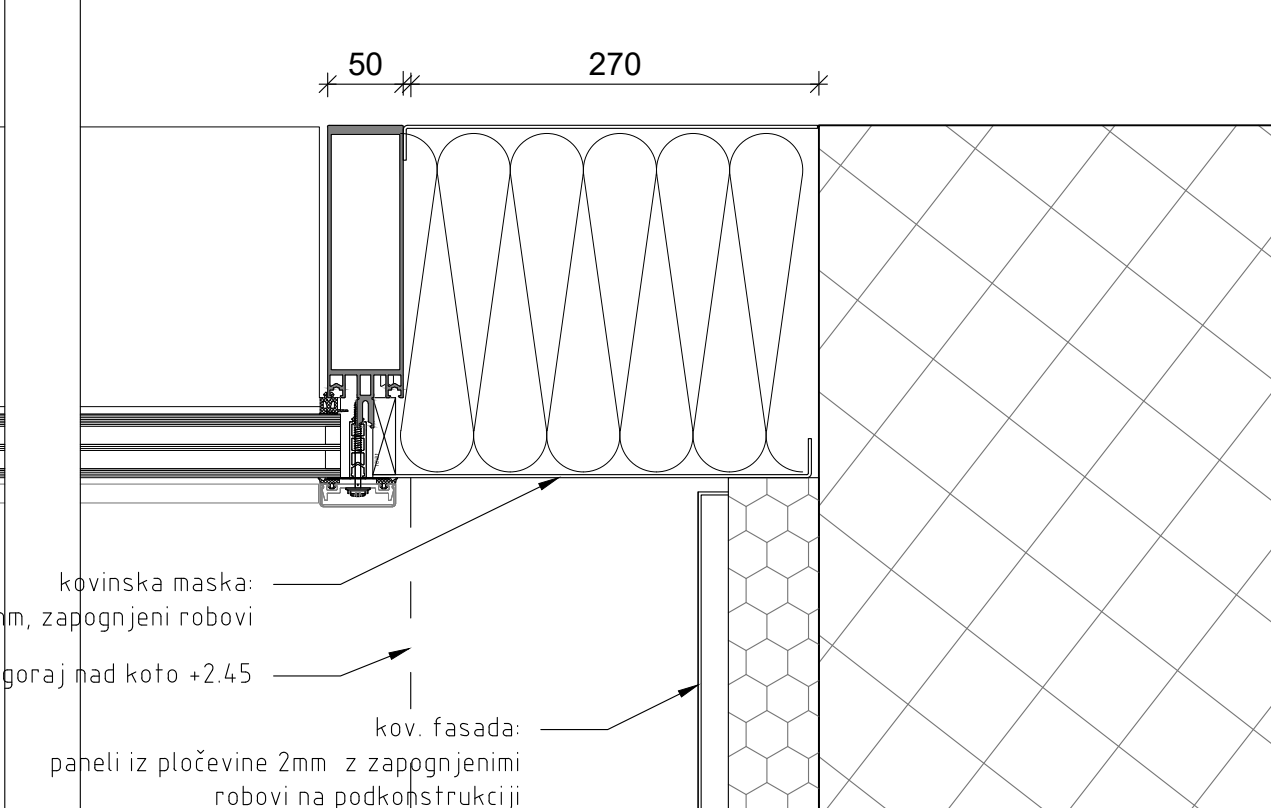
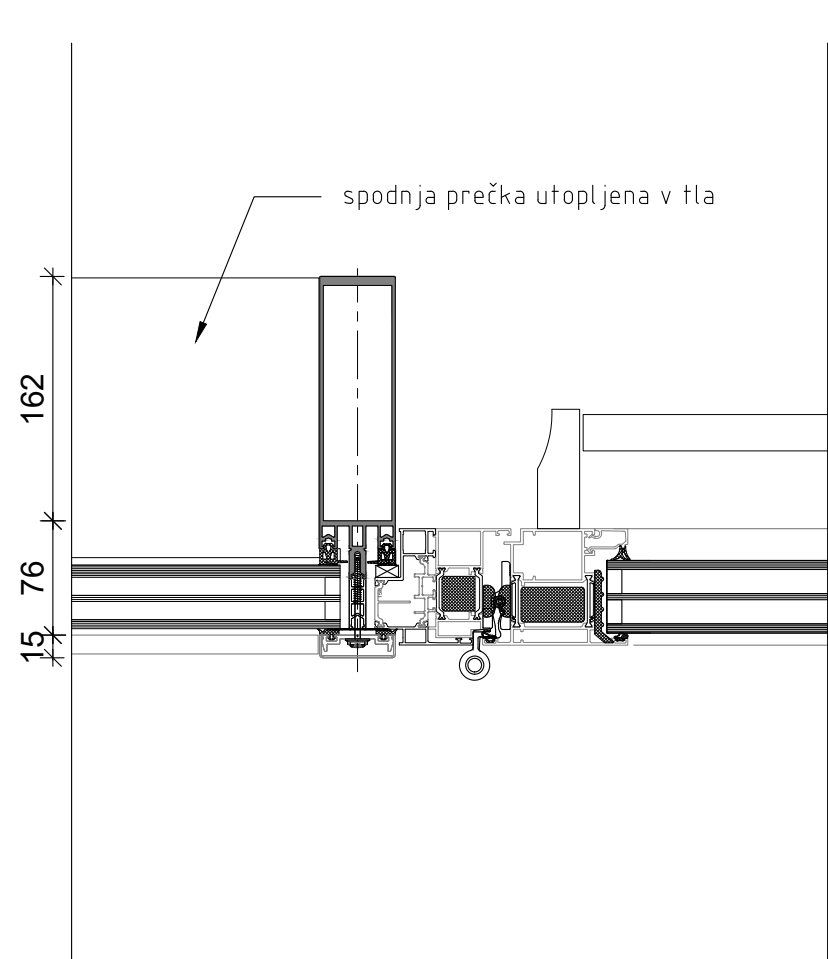

Sz_6

1 KOM

DETAJLI- VERTIKALNI PREREZ M 1:5

KRILNA VRATA

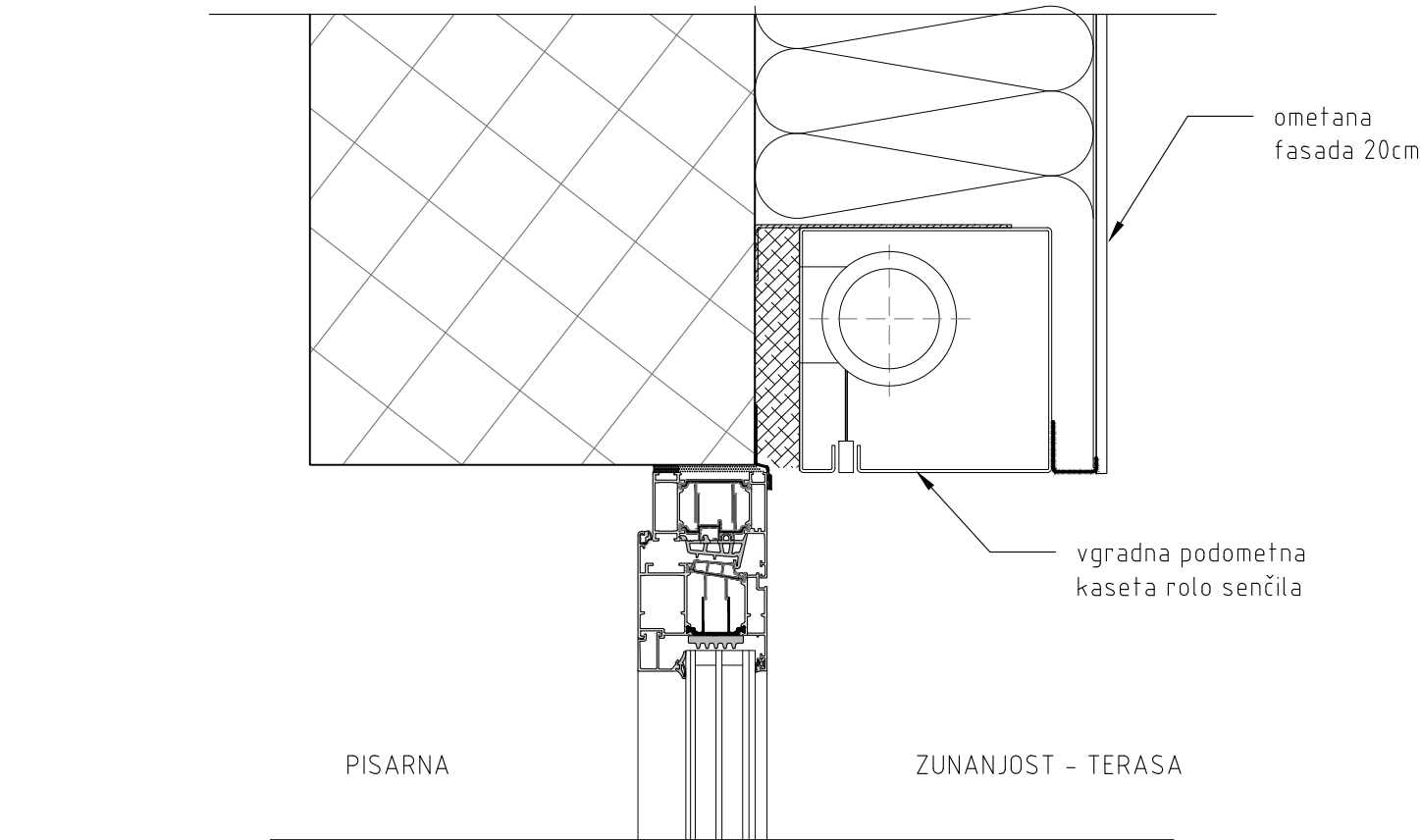

DETAJL PRI TLEH

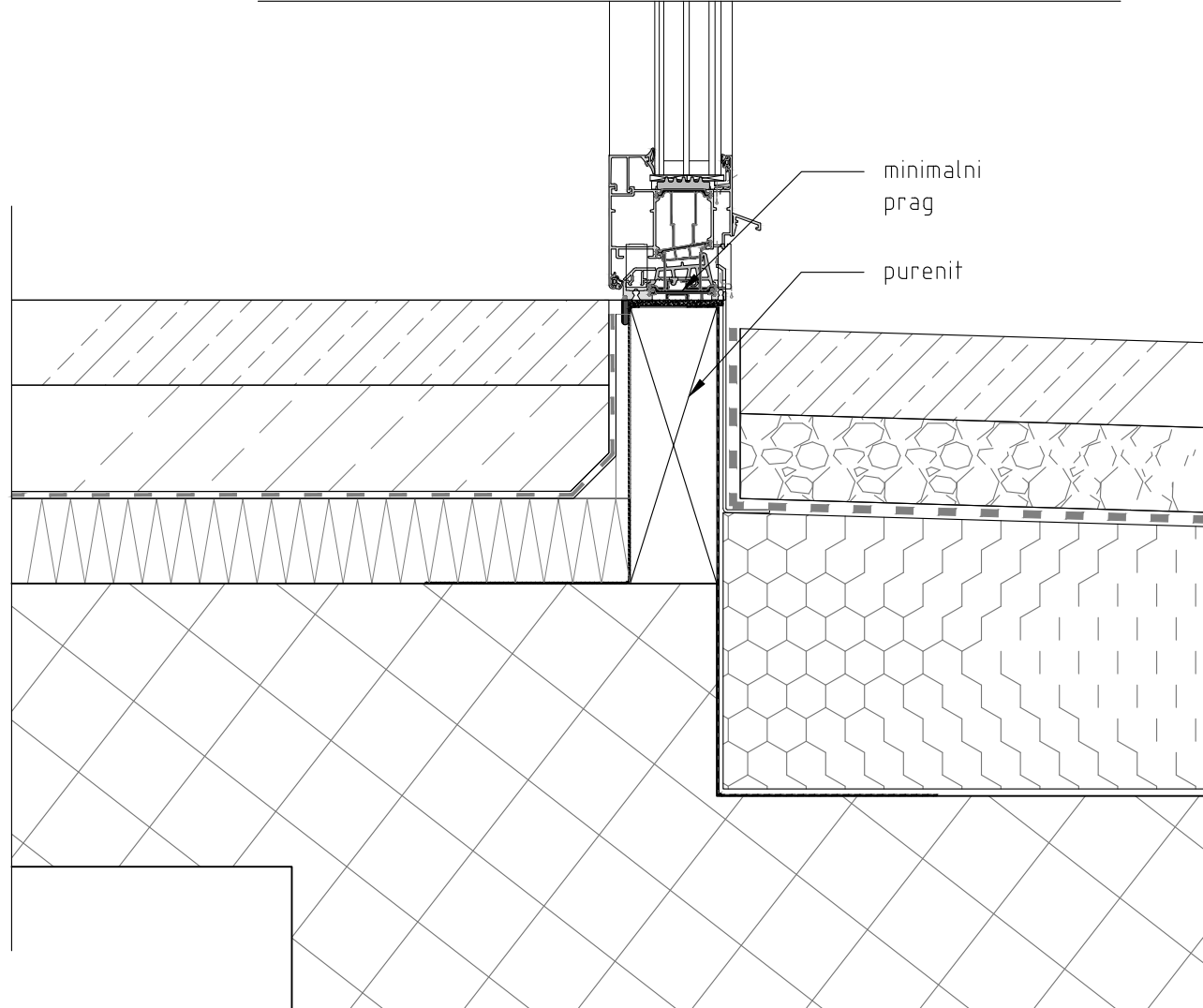

DETAJLI - VERTIKALNI PREREZ M 1:5

FIKSNO OKNO

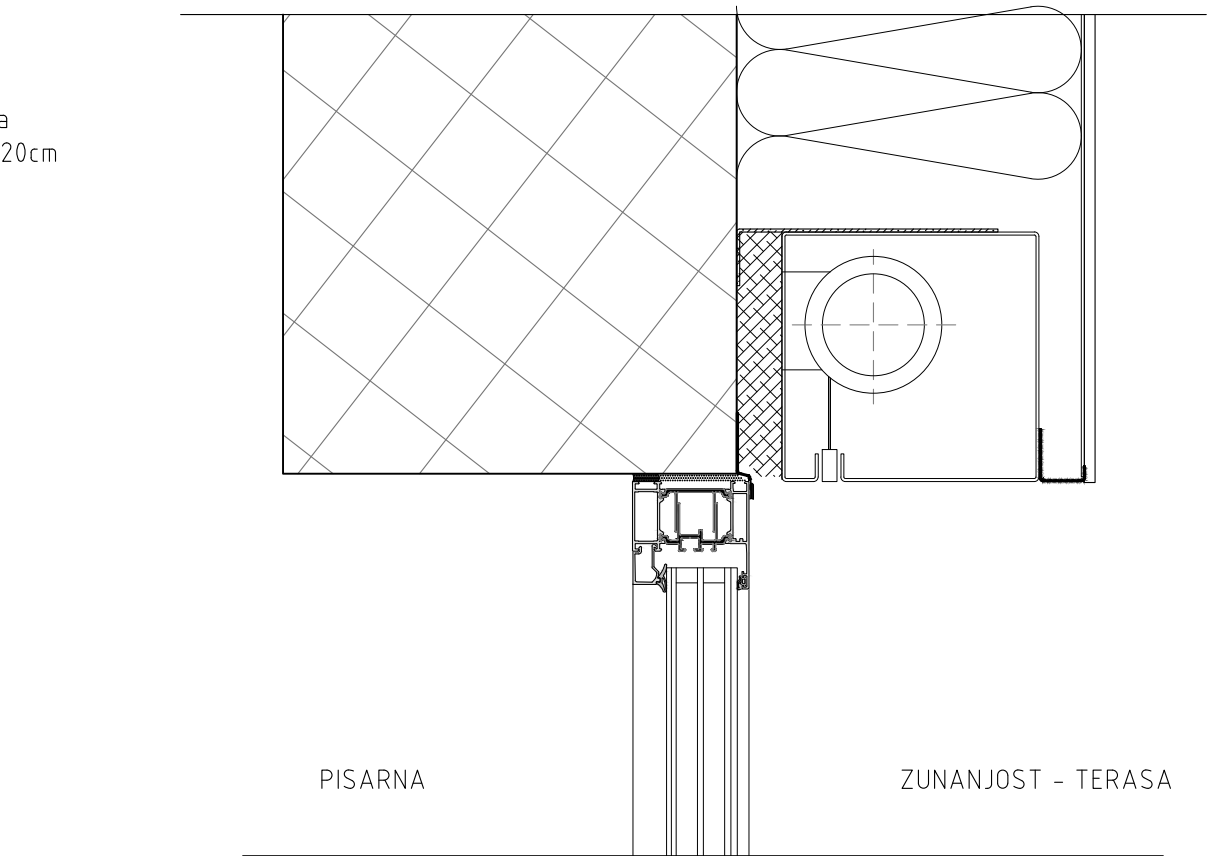

DETAJL PRI TLEH

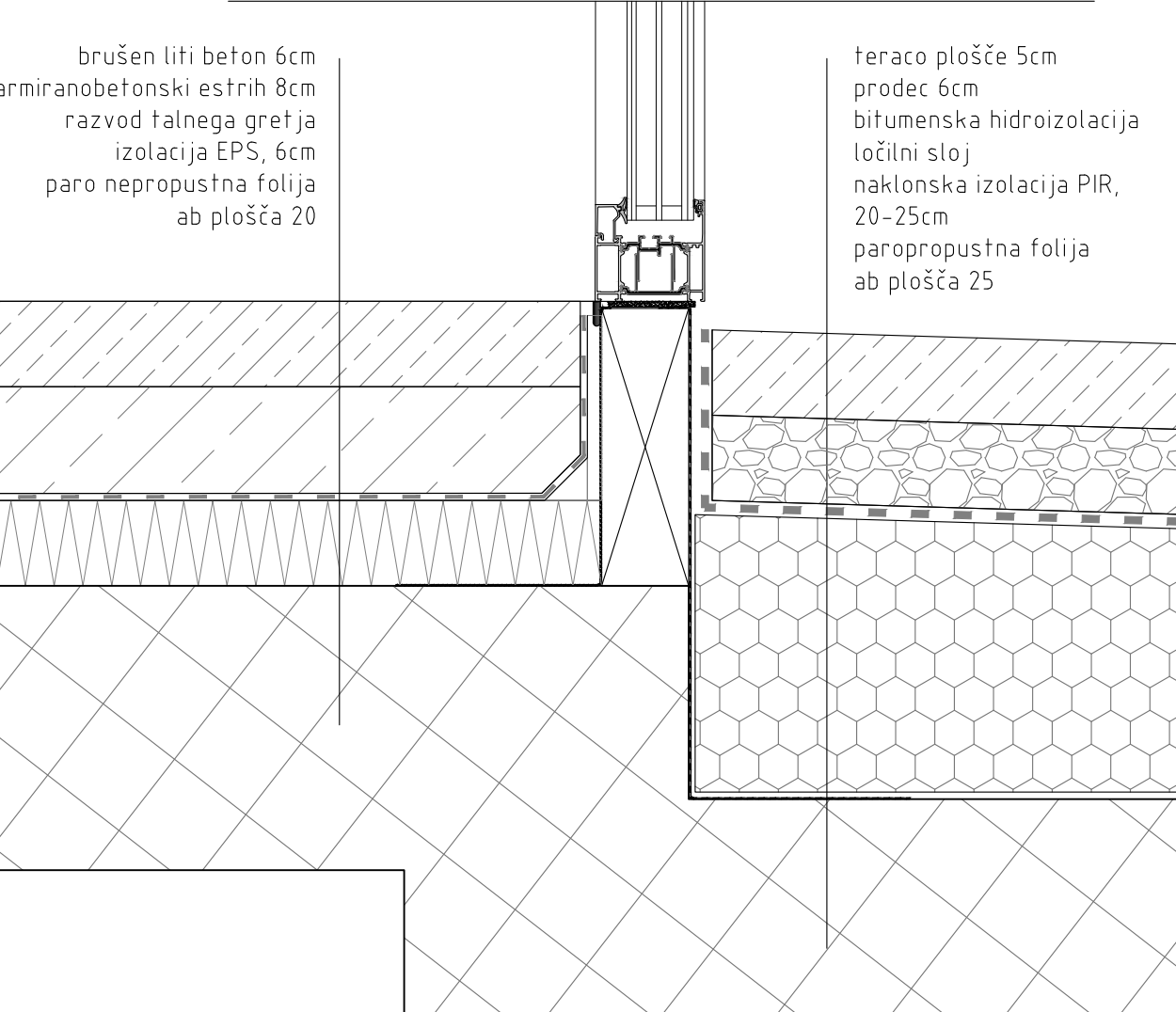

TLORIS

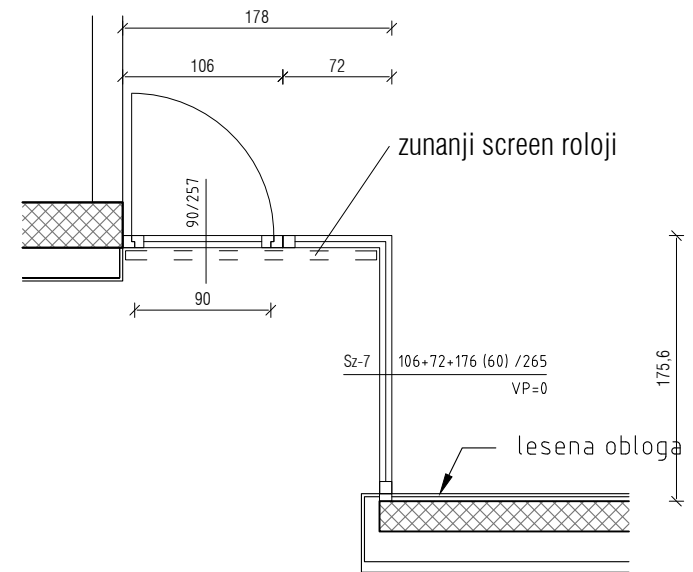

POGLED razviti

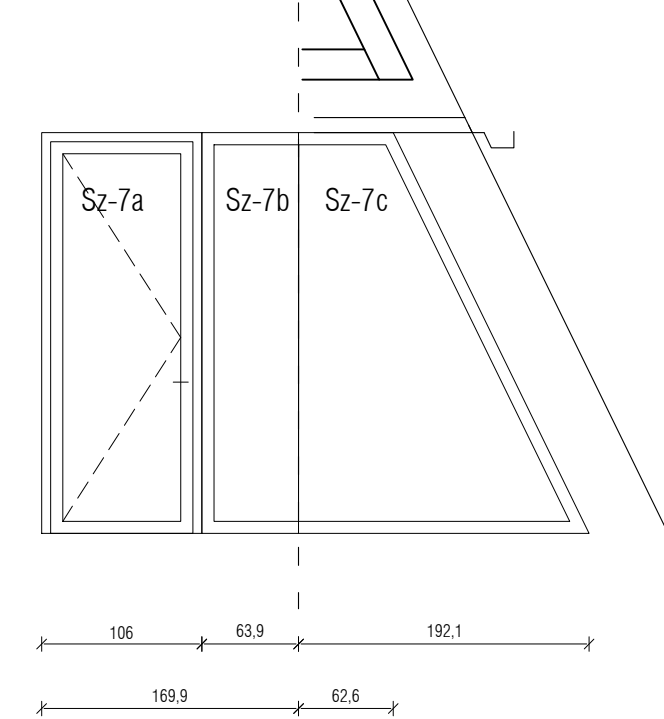

PREREZ

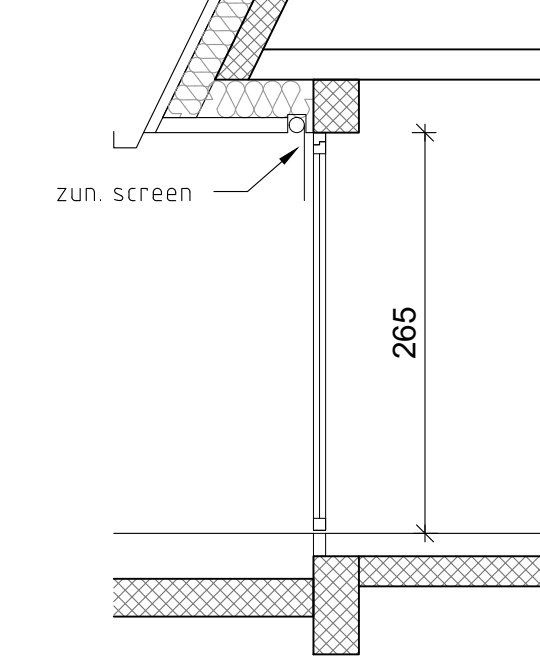

steklena stena SEJNE SOBE		Sz_7
		1 KOM
zidarska odprtina	178 + 176/265	OKOVJE / NASADILA 1-krilna vrata, sistem AluK D77, 3-točkovna nasadila
svetla dimenzija	glej načrt	
splošni opis	sklop vrat Sz-7a in fiksnih oken Sz-7b, Sz-7c, vogalno spojenih: -Sz-7a: krilna vrata z minimalnim pragom -Sz-7b: obsvetloba 64/265, vogalno okno brez profila, spojeno z desnim delom -Sz-7c: fiksno okno trapezne oblike 176(63) /265, na vogalu spojeno z levim oknom	
		OBLIKA KLJUKE / ROČAJA tipska kljuka enostavne oblike, krtačen krom, tip: enakovredno kot Hoppe Amsterdam
toplotna izolativnost	Ug=0,7 W/m2K - Ucw<0,9 W/m2K	
pritrditev	pureniti v tleh: ab stena levo in poševna ab stena desno, ab nosilec zgoraj	KLJUČAVNICA cilindrična ključavnica znotraj ločen ščit
vrata	Sz-7a	
profili	sistem AluK D77	TALNA PRIPIRA minimalni profil na pragu
zasteklitve	barva po izboru projektanta steklo varnostno, 6ESG/14/4/14/6ESG - Ug=0,7 W/m2K - Ucw<0,9 W/m2K	
požar: kljuka/samozapiralo	/	DODATNA OPREMA / ODVOD DIMA IN TOPLOTE /
posebnosti	krilna vrata z minimalnim pragom	
sklop oken	Sz-7b, Sz-7c, Sz-7d,	merilo 1:50, 1:5
profili	sistem AluK C77K S barva po izboru projektanta	
zasteklitve	steklo varnostno, 6ESG/14/4/14/6ESG - Ug=0,7 W/m2K - Ucw<0,9 W/m2K	
senčila	zunanj screen rolo na levem delu 170/265 skupno za vrata in obsvetlobo, kaseta v spuščnem stropu	
police		
posebnosti	trapezno okno z vogalnim spojem brez profila	

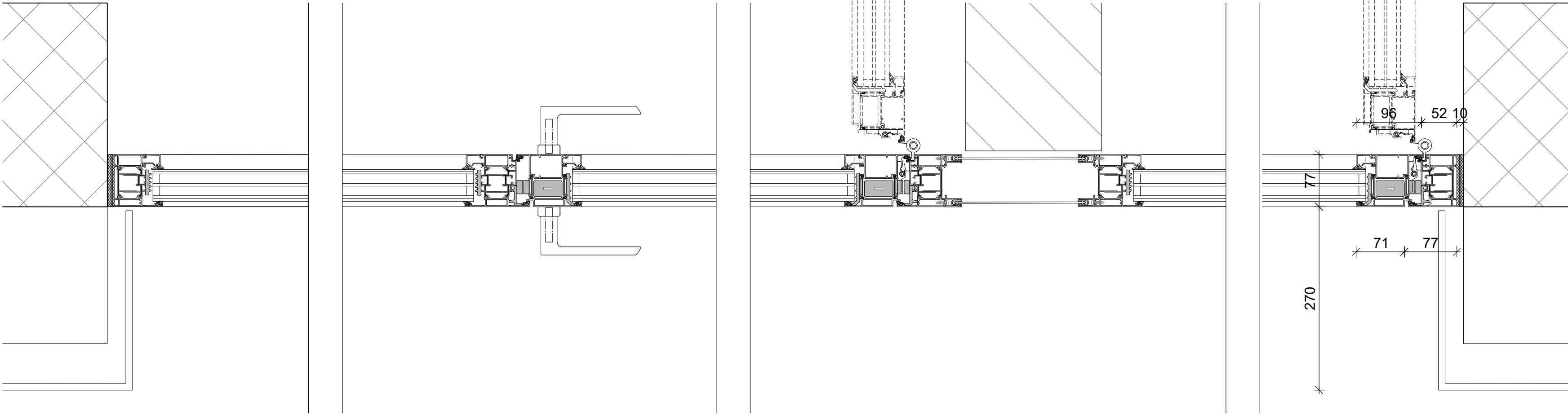

TLORIS

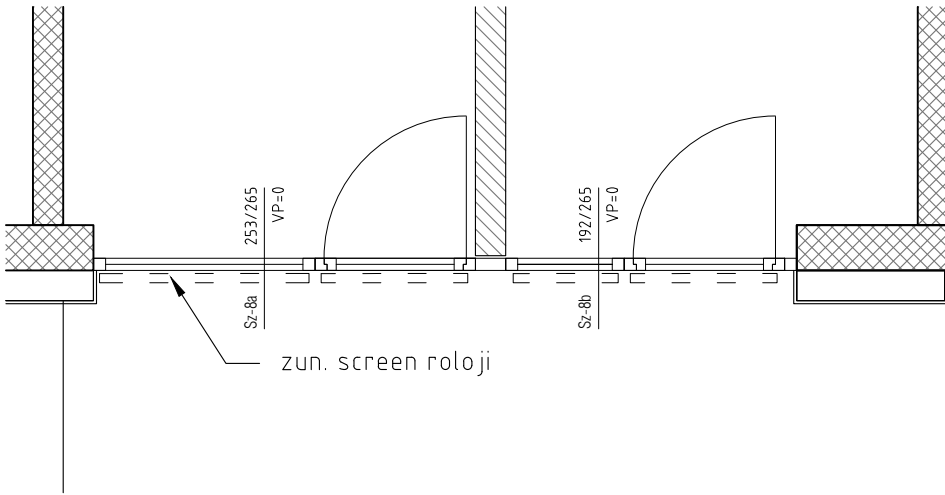

POGLED

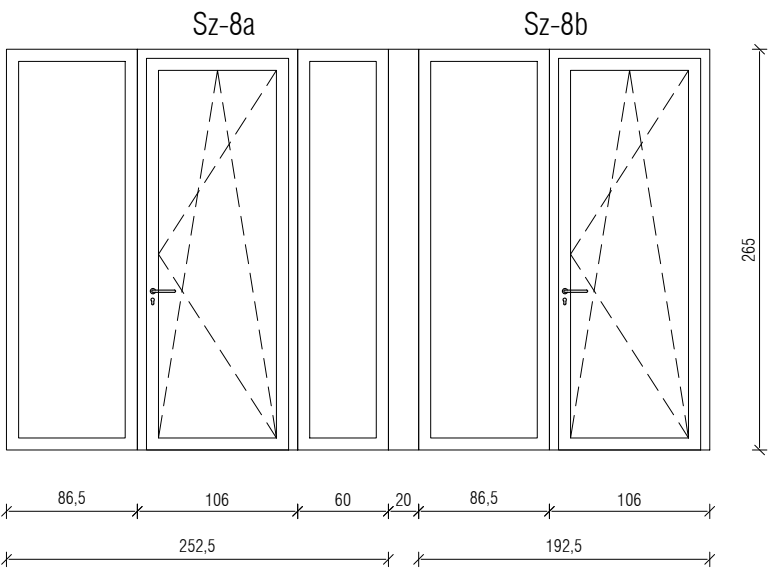

PREREZ

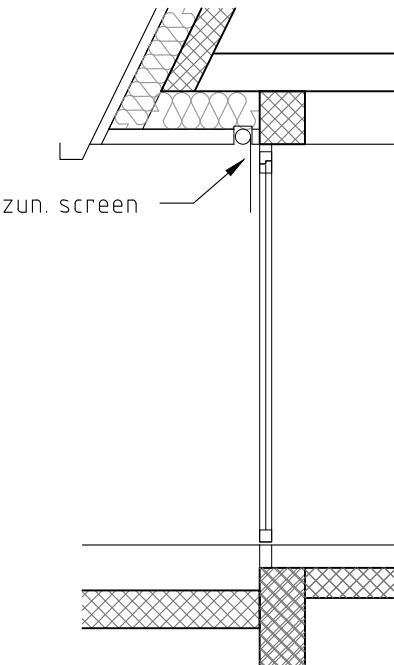

steklena stena PISARN		Sz_8
		1 KOM
zidarska odprtina	273 + 20 + 192/ 265	OKOVJE / NASADILA enokrlna balkonska vrata, sistem AluK D77, odpiranje po obeh oseh
svetla dimenzija	glej načrt	
splošni opis	sklop steklenih sten vrat z 2 x krilnimi vrati	
	-Sz-8a, 1x krilno balkonska vrata z odpiranjem po obeh oseh 106/265m	
	levo in desno fiksna okna 86/265 in 60/265	
	-Sz-8b: 1x krilno balkonska vrata z odpiranjem po obeh oseh 106/265m	OBLIKA KLJUKE / ROČAJA tipska kljuka enostavne oblike, krtačen krom, tip: enakovredno kot Hoppe Amsterdam
	levo fiksno okno 86/265	
	1 x razširitveni izolativni profil preko zidu 20cm	
toplotna izolativnost	Ug=0,7 W/m2K - Ucw<0,9 W/m2K	
pritrditve	slepi okvir v tleh, ab stena levo in desno, na sredini, ab nosilec zgoraj	
vrata	2 kom balkonska vrata	KLJUČAVNICA cilindrična ključavnica znotraj ločen ščit
profili	sistem AluK D77	
	barva po izboru projektanta	TALNA PRIPIRA minimalni profil na pragu
zasteklitve	steklo varnostno, 6ESG/14/4/14/6ESG - Ug=0,7 W/m2K - Ucw<0,9 W/m2K	
požar: kljuka/samozapiralo / posebnosti	/	DODATNA OPREMA / ODVOD DIMA IN TOPLOTE /
sklop oken	Sz-8c, Sz-8d	
profili	sistem AluK C77K	
	barva po izboru projektanta	
zasteklitve	steklo varnostno, 6ESG/14/4/14/6ESG - Ug=0,7 W/m2K - Ucw<0,9 W/m2K	
senčila	4 kom zunanji screen roloji na vratih in oknih posebej, kaseta v spuščnem stropu	
police		
posebnosti	steklena stena poteka preko zidu, ki je obdelan z izolativnim profilom okno z odpiranjem po obeh oseh	
		merilo 1:50, 1:5

DETAJLI - TLORIS M 1:5

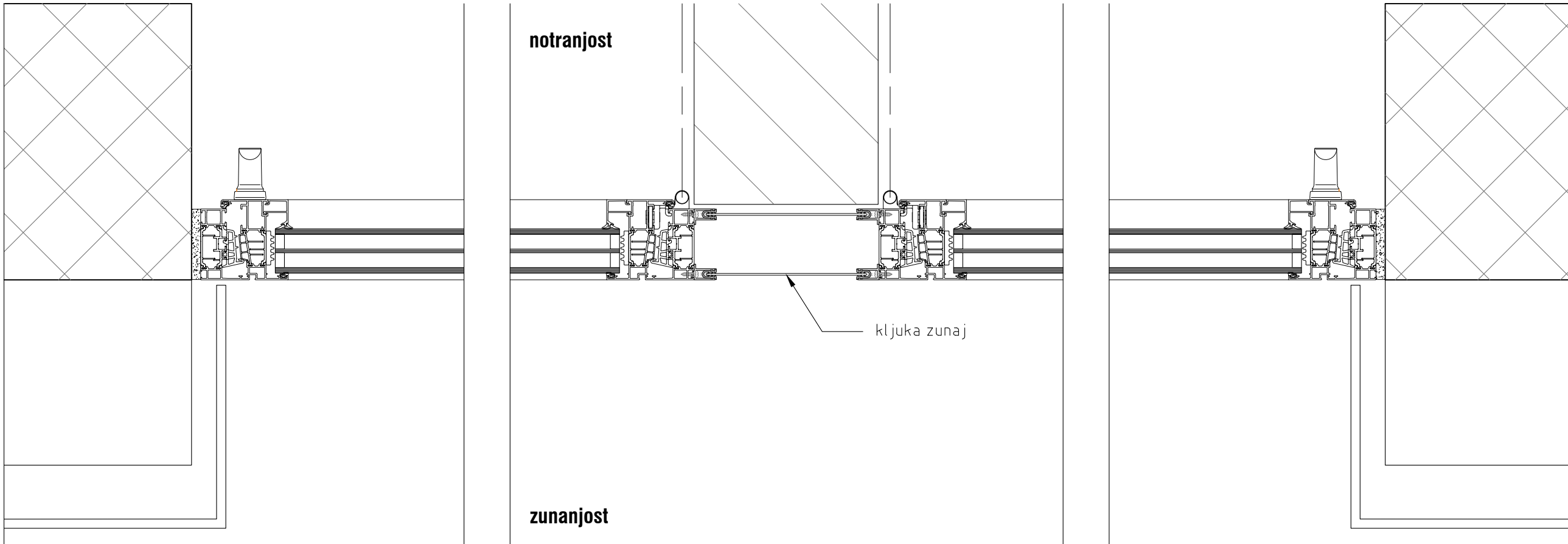

TLORIS

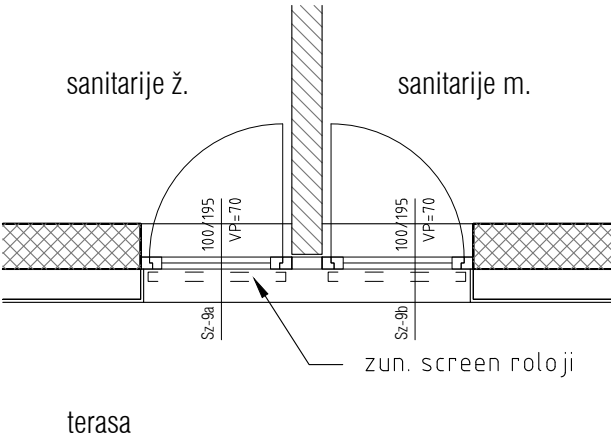

terasa

POGLED

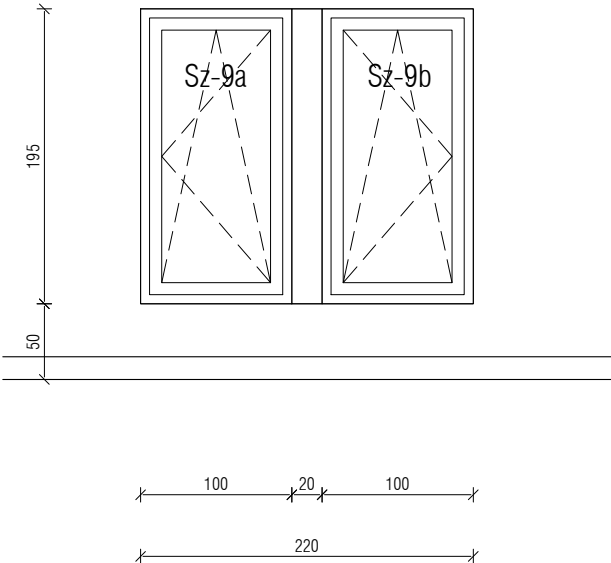

PREREZ

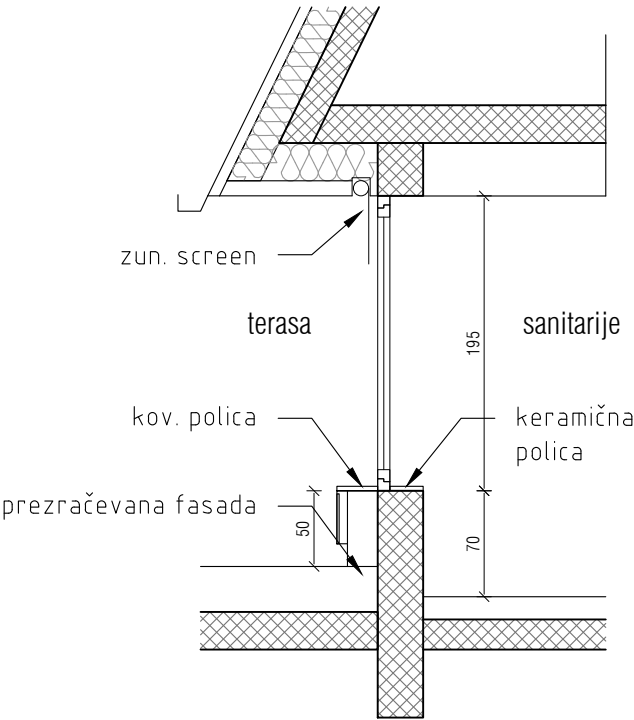

okna GARDEROB ZAPOSLENIH

zidarska odprtina	100+20+100/ 195, p=70
svetla dimenzija	
splošni opis	sklop oken Sz-9a in Sz-9b -Sz-9a, Sz-9b: 2x krilno okno z odpiranjem po obeh oseh 100/195 1 x razširitevni izolativni profil preko zidu 20cm
toplotna izolativnost	Ug=0,7 W/m2K - Ucw<0,9 W/m2K
prireditve	ab parapetni zid, ab stena levo in desno, zidana stena na sredini, ab stena/preklada zgoraj
vrata	
profili	
zasteklitve	
požar: kljuka/samozapiralo	
posebnosti	
sklop oken	Sz-9a, Sz-9b
profili	sistem AluK C77K barva po izboru projektanta
zasteklitve	steklo klasično, 6/14/4/14/6 - Ug=0,7 W/m2K - Ucw<0,9 W/m2K
senčila	2 kom zunanji screen roloji 100/195, kasete v spuščnem stropu
police	
posebnosti	steklena stena poteka preko zidanega zidu, ki je obdelan z izolativnim profilom okno z odpiranjem po obeh oseh

Sz_9

1 KOM

OKOVJE / NASADILA
enokrillno okno, sistem AluK C77K, odpiranje po obeh oseh
OBLIKA KLJUKE / ROČAJA
tipska kljuka enostavne oblike, krtačen krom, tip: enakovredno kot Hoppe Amsterdam

KLJUČAVNICA
/

DODATNA OPREMA
/ ODVOD DIMA IN TOPLOTE
/

merilo 1:50, 1:5

DETAJLI - TLORIS M 1:5

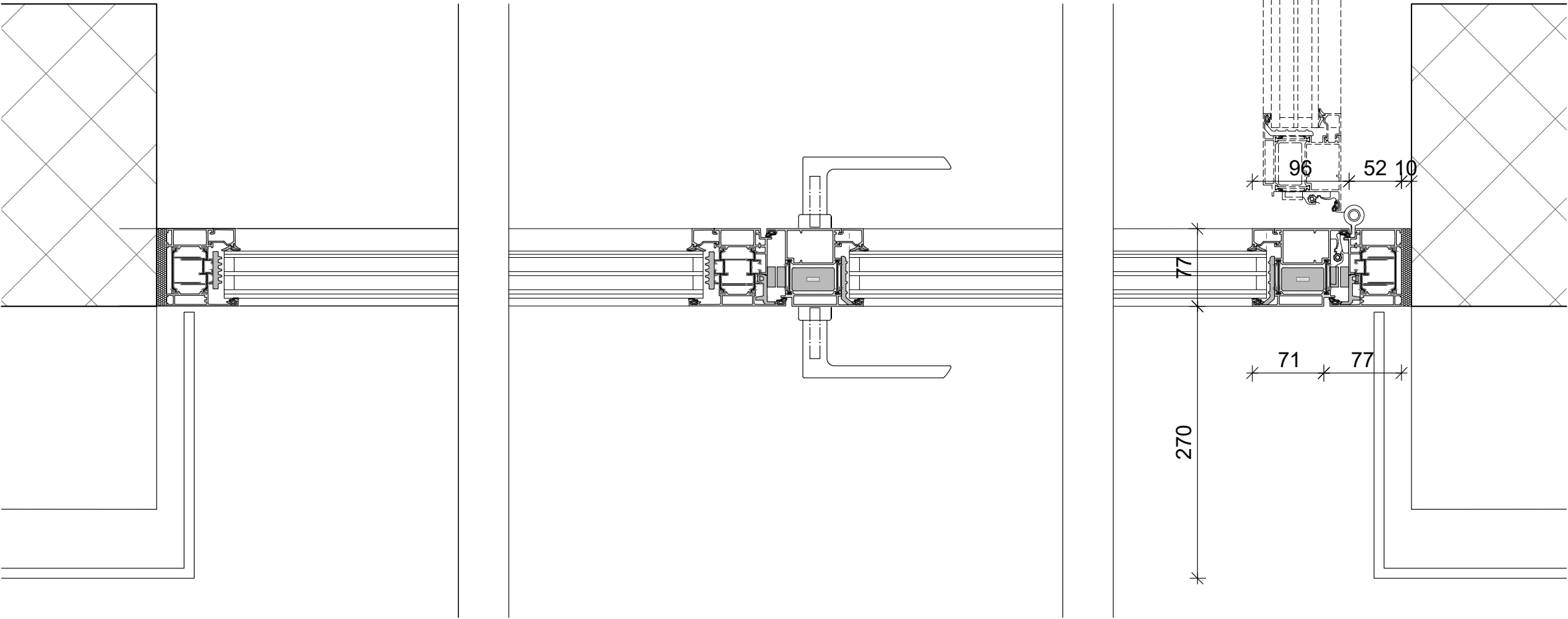

TLORIS

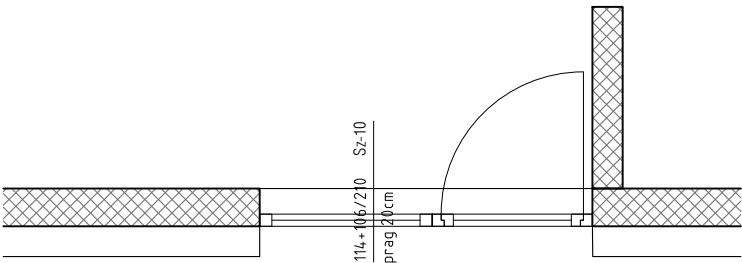

POGLED

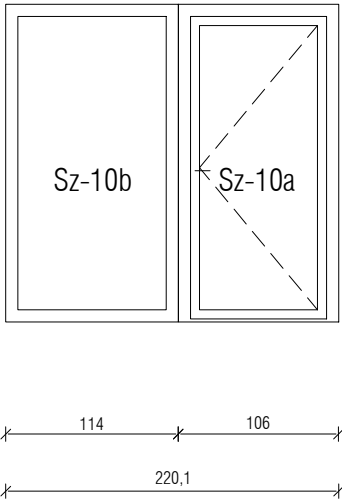

PREREZ

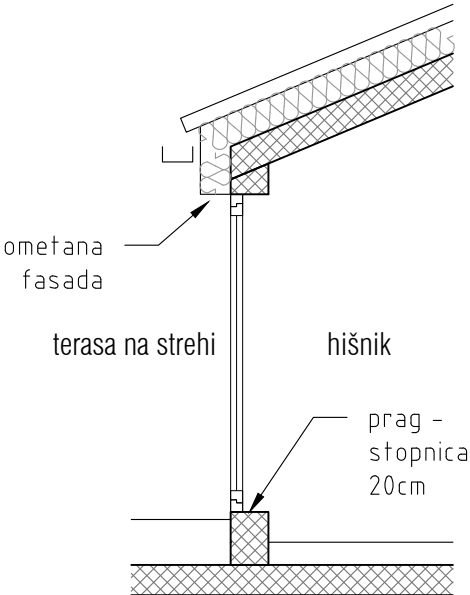

steklena stena HIŠNIK

zidarska odprtina	220/210
svetla dimenzija	
splošni opis	sklop vrat Sz-10a in fiksnega okna Sz-10b -Sz-10a: krilna vrata z minimalnim pragom 106/210 -Sz-10b: fiksno okno 114/210
toplotna izolativnost	Ug=0,7 W/m2K - Ucw<0,9 W/m2K
prireditve	ab prag, ab stena levo in desno, ab nosilec zgoraj
vrata	Sz-10a
profili	sistem AluK D77 barva po izboru projektanta
zasteklitve	steklo varnostno, 6ESG/14/4/14/6ESG - Ug=0,7 W/m2K - Ucw<0,9 W/m2K
požar: kljuka/samozapiralo	/
posebnosti	vrata z zidanim pragom - stopnico 20cm pragom
sklop oken	Sz-10b
profili	sistem AluK C77K barva po izboru projektanta
zasteklitve	steklo varnostno, 6ESG/14/4/14/6ESG - Ug=0,7 W/m2K - Ucw<0,9 W/m2K
senčila	
police	
posebnosti	steklena stena poteka preko zidanega zidu, ki je obdelan z izolativnim profilom

Sz_10

1 KOM

OKOVJE / NASADILA
enokrilna balkonska vrata, sistem AluK D77,
odpiranje po obeh oseh

OBLIKA KLJUKE / ROČAJA
tipska kljuka enostavne oblike, krtačen
krom, tip: enakovredno kot Hoppe
Amsterdam

KLJUČAVNICA
cilindrična ključavnica znotraj
ločen ščit

TALNA PRIPIRA
minimalni profil na pragu

DODATNA OPREMA
/ ODVOD DIMA IN TOPLOTE
/

merilo 1:50, 1:5

Oz-6 90/411, p=100

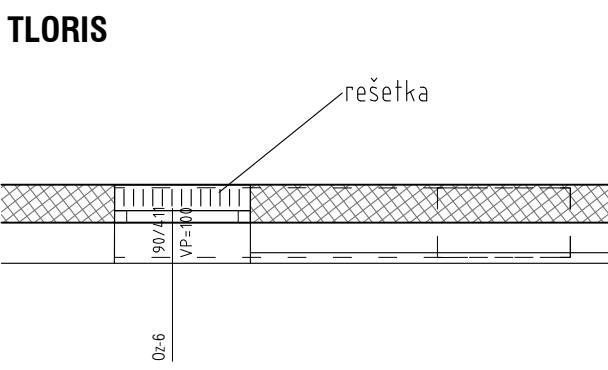

POGLED

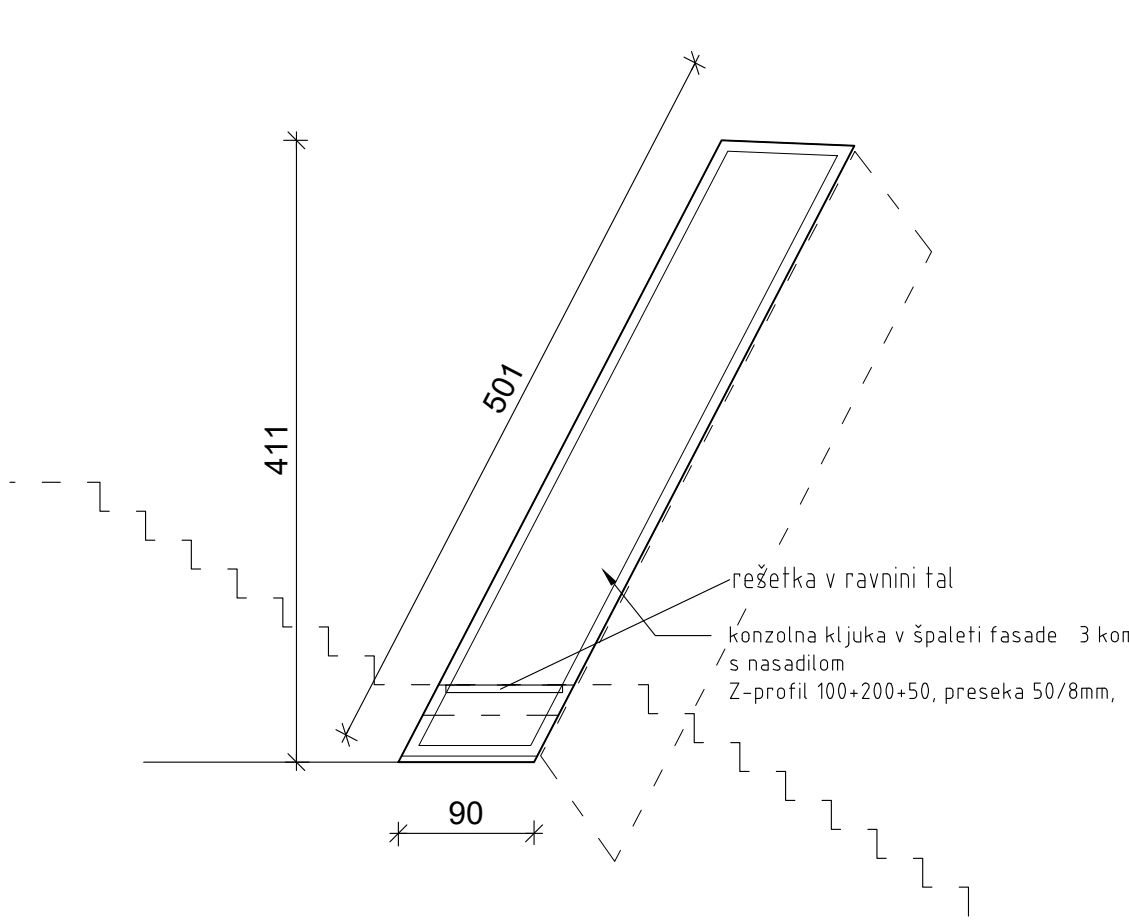

PREREZ

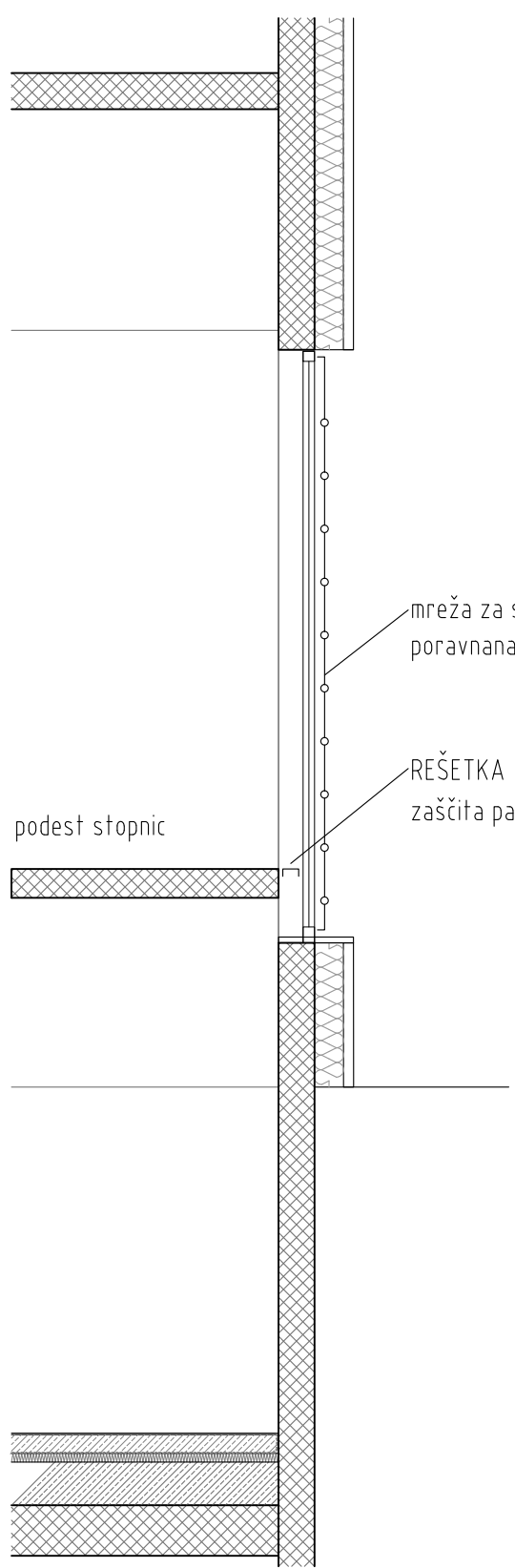

Oz-5 90/391, p=100

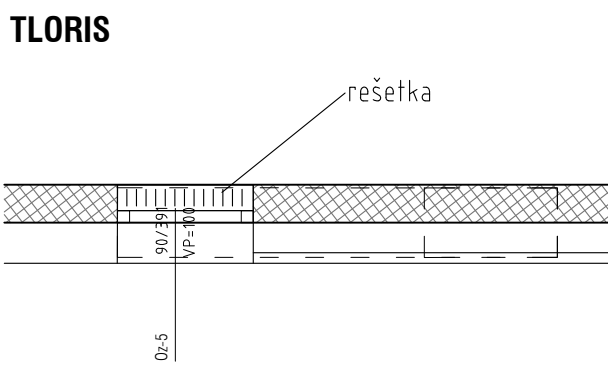

POGLED

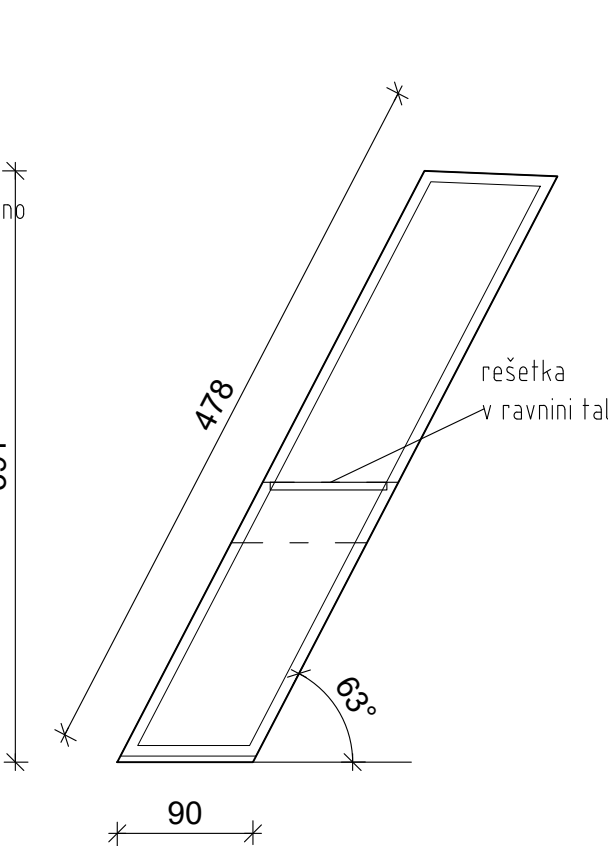

PREREZ

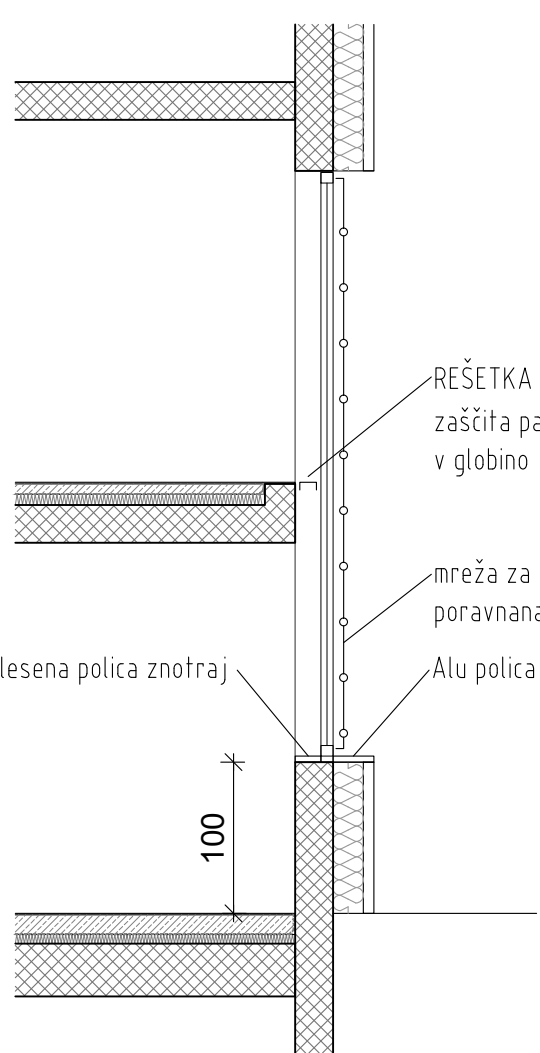

Oz-4 90/381, p=100

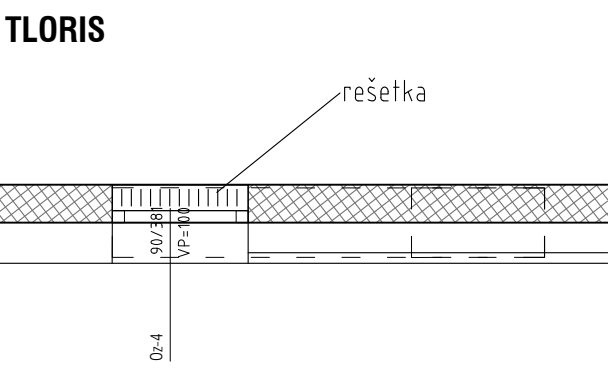

POGLED

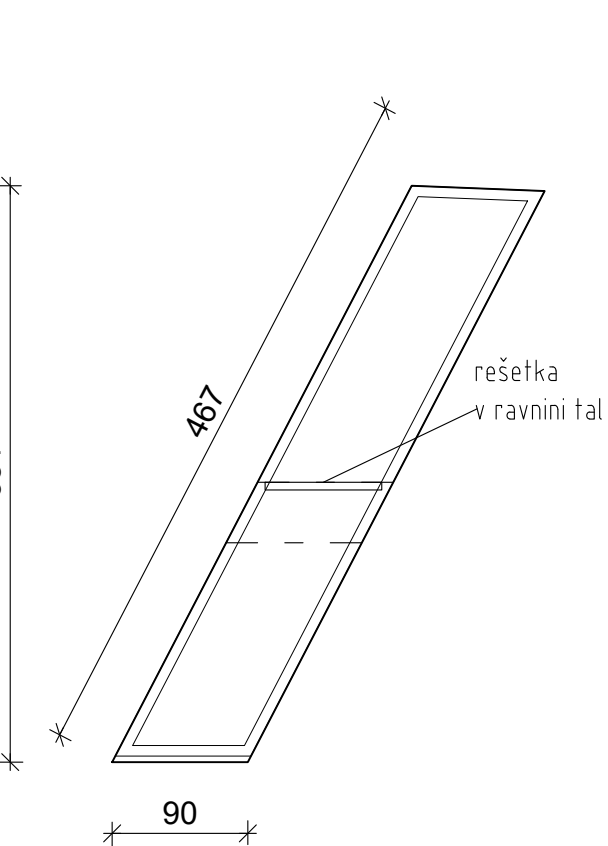

PREREZ

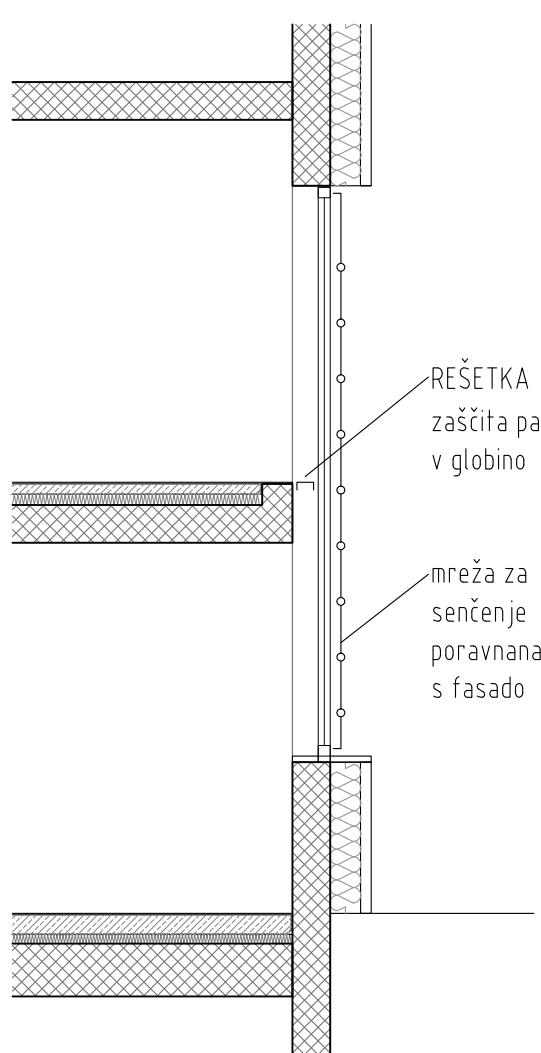

Oz-3 90/361, p=100 požarno okno EI30-C3

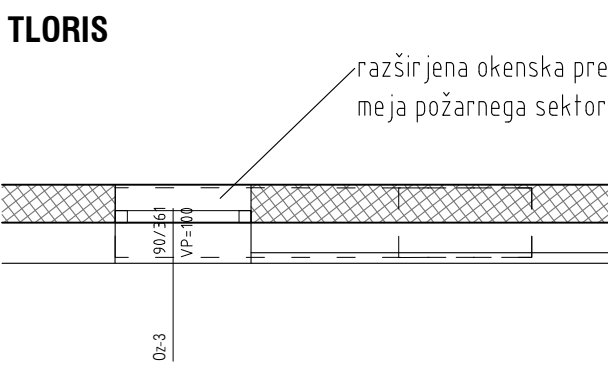

POGLED

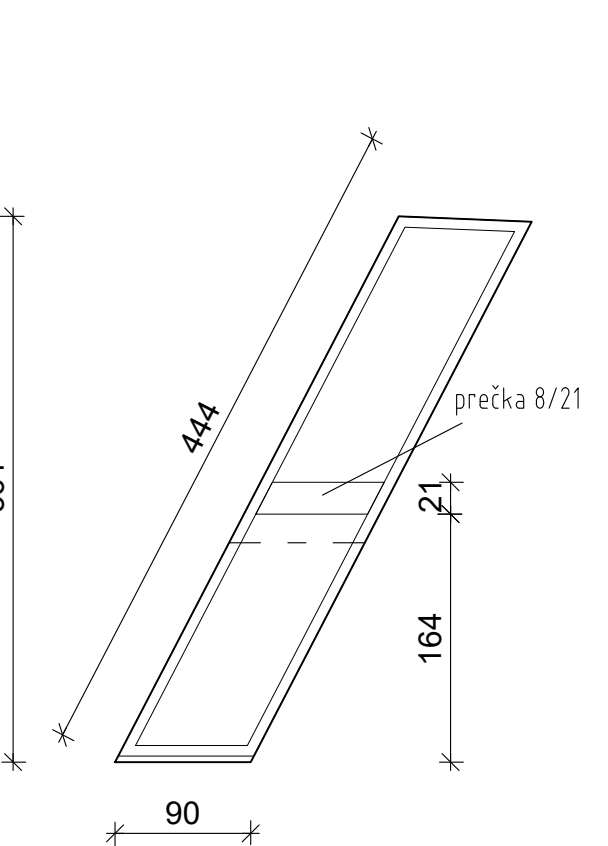

PREREZ

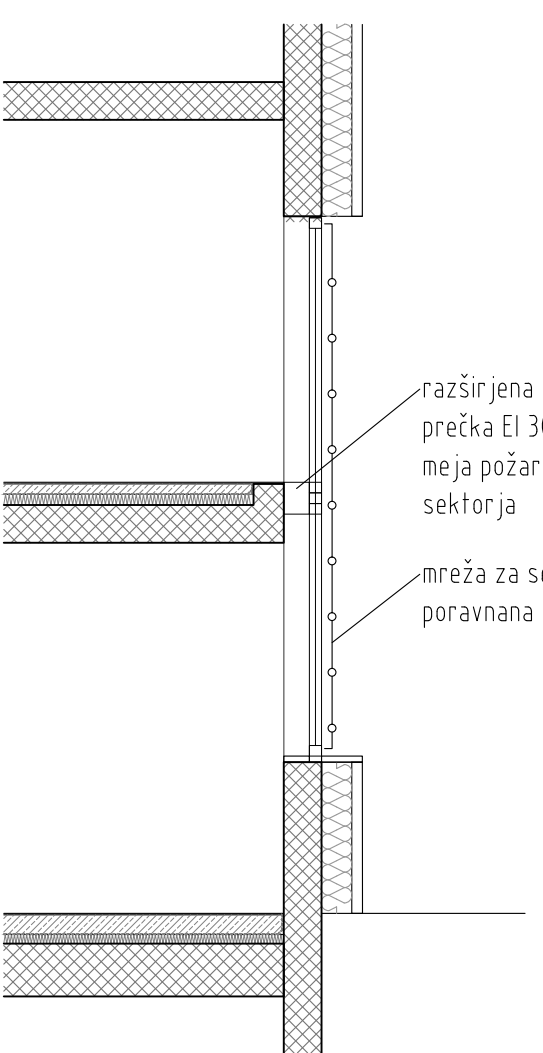

Oz-2 90/341, p=100

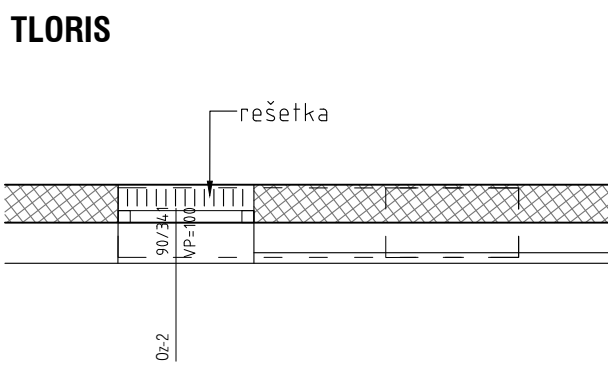

POGLED

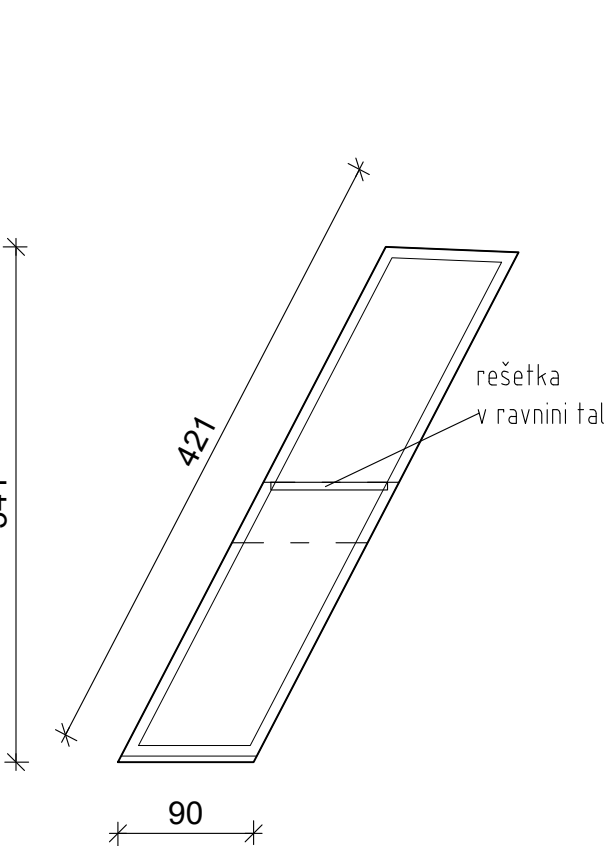

PREREZ

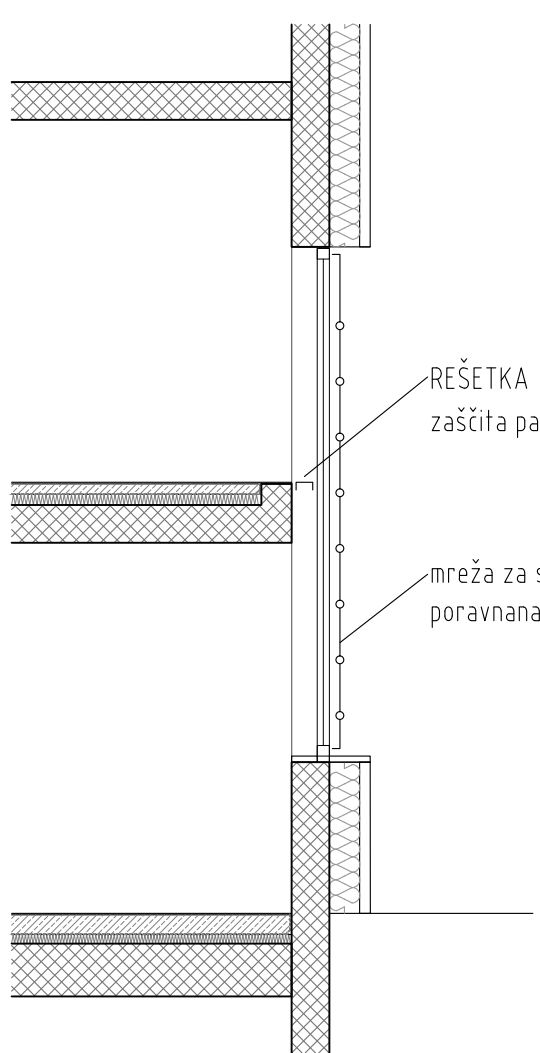

Oz-1 90/331, p=100

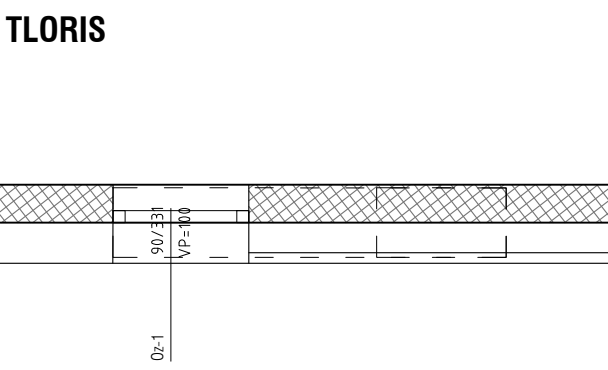

POGLED

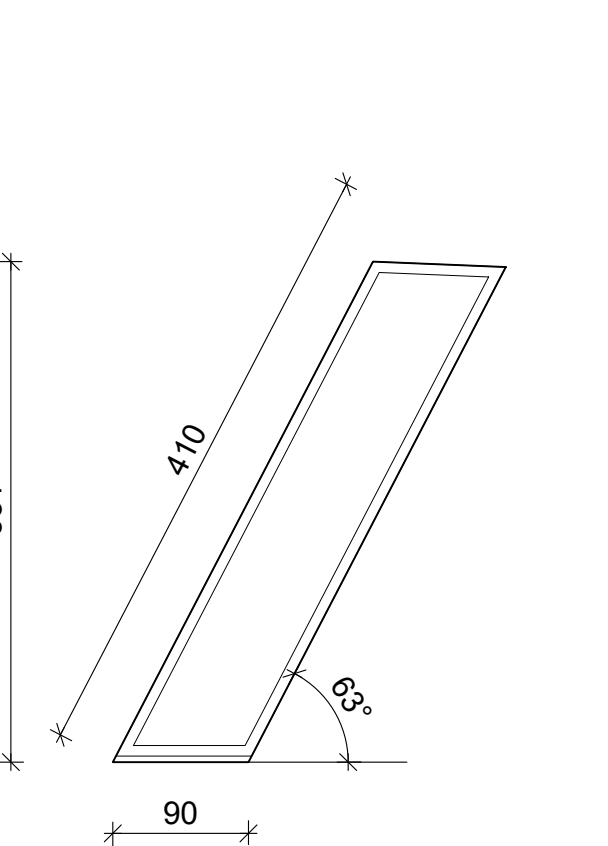

PREREZ

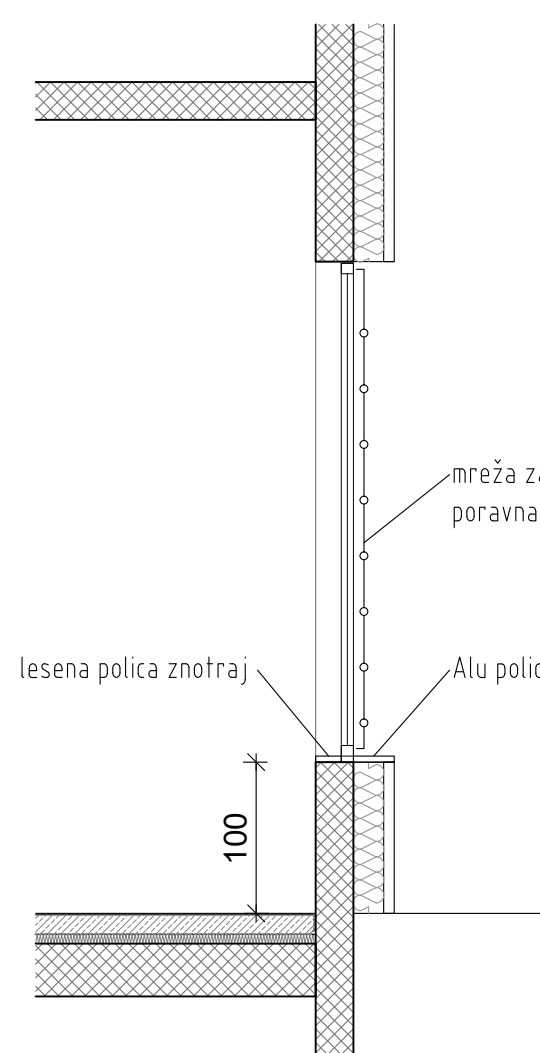

10 Oz-1_POGLED M 1:20

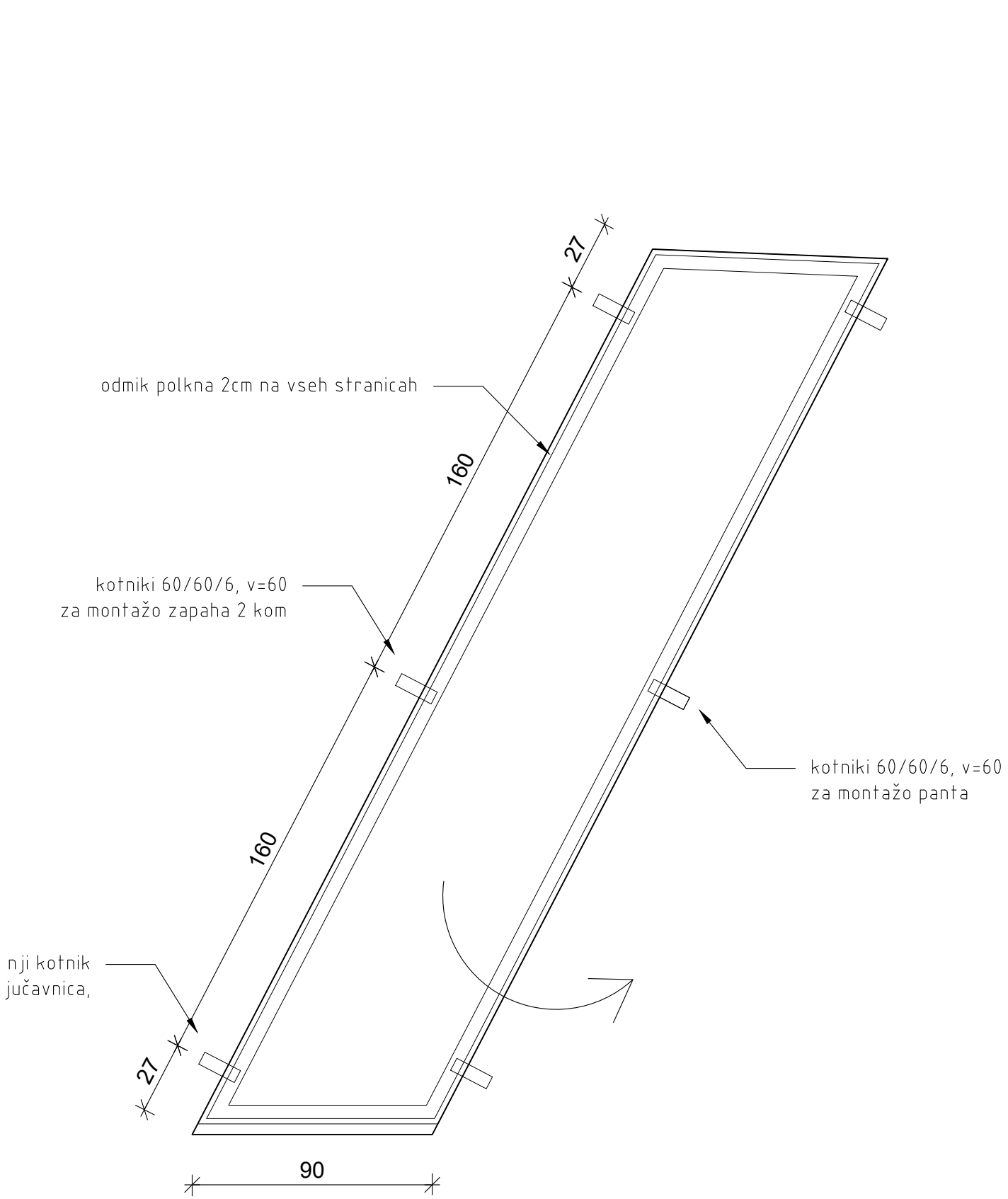

POLKNO Oz-1_OKVIR IN POLNILO

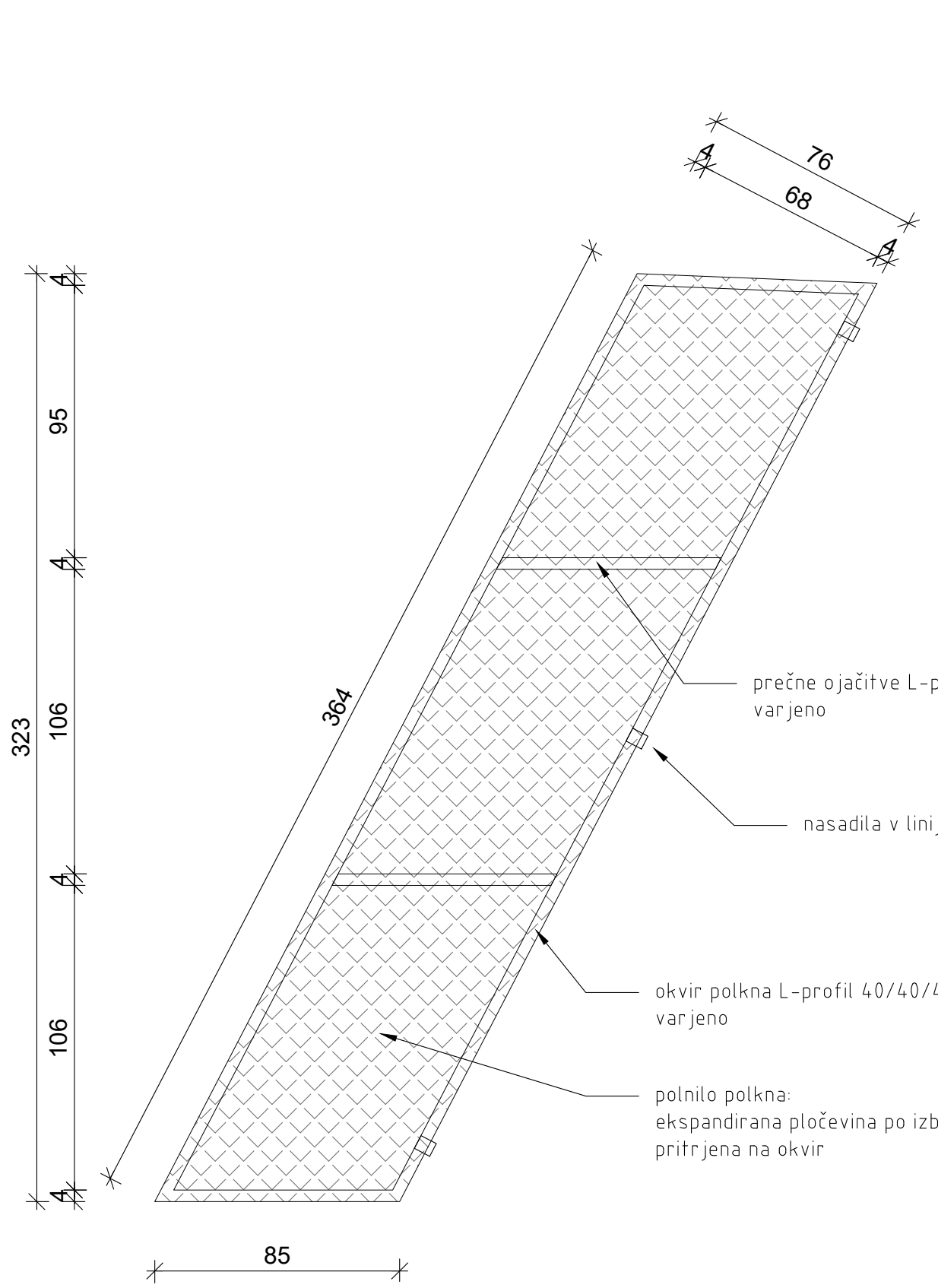

TLORIS M 1:5

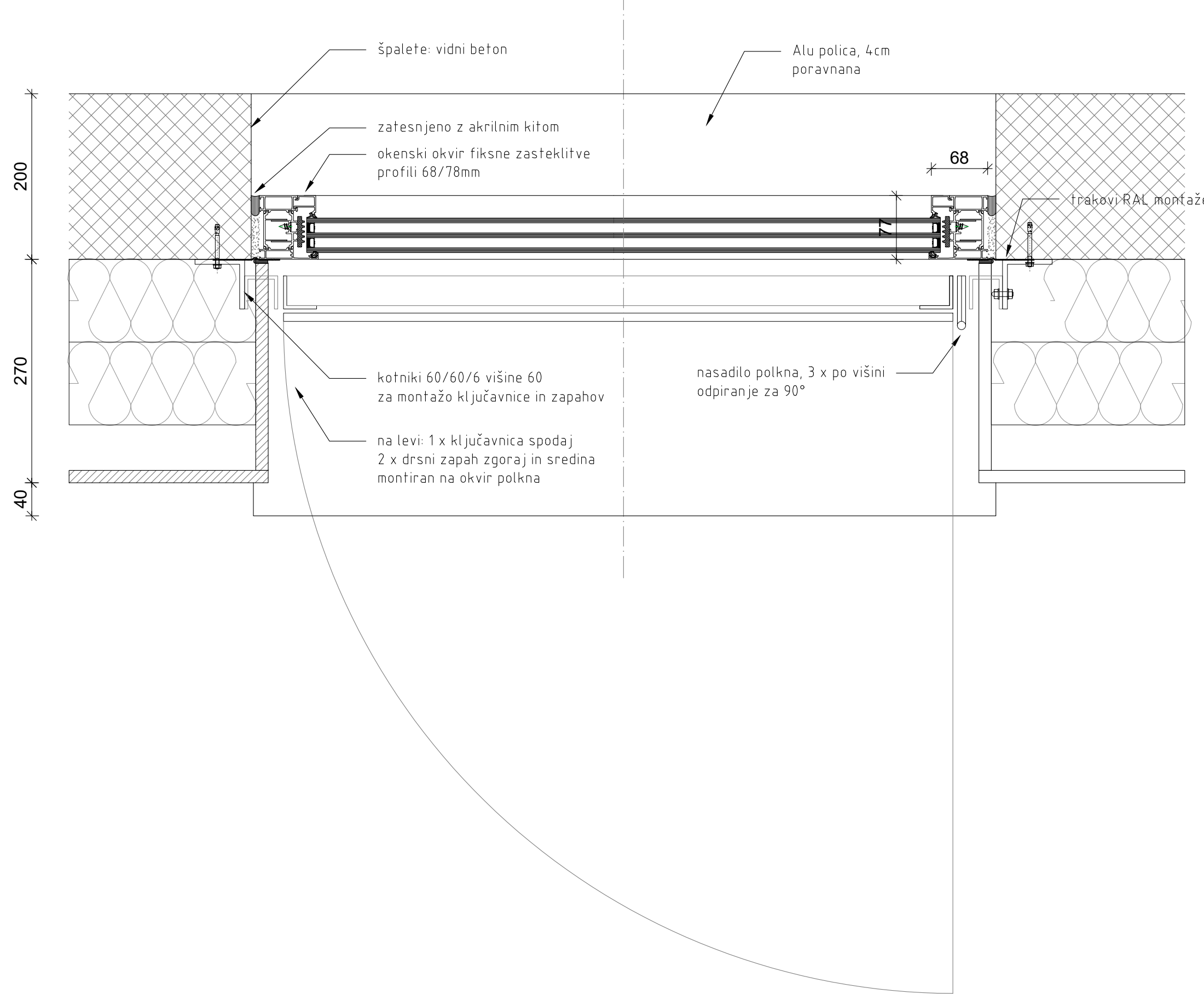

VERTIKALNI PREREZ M 1:5

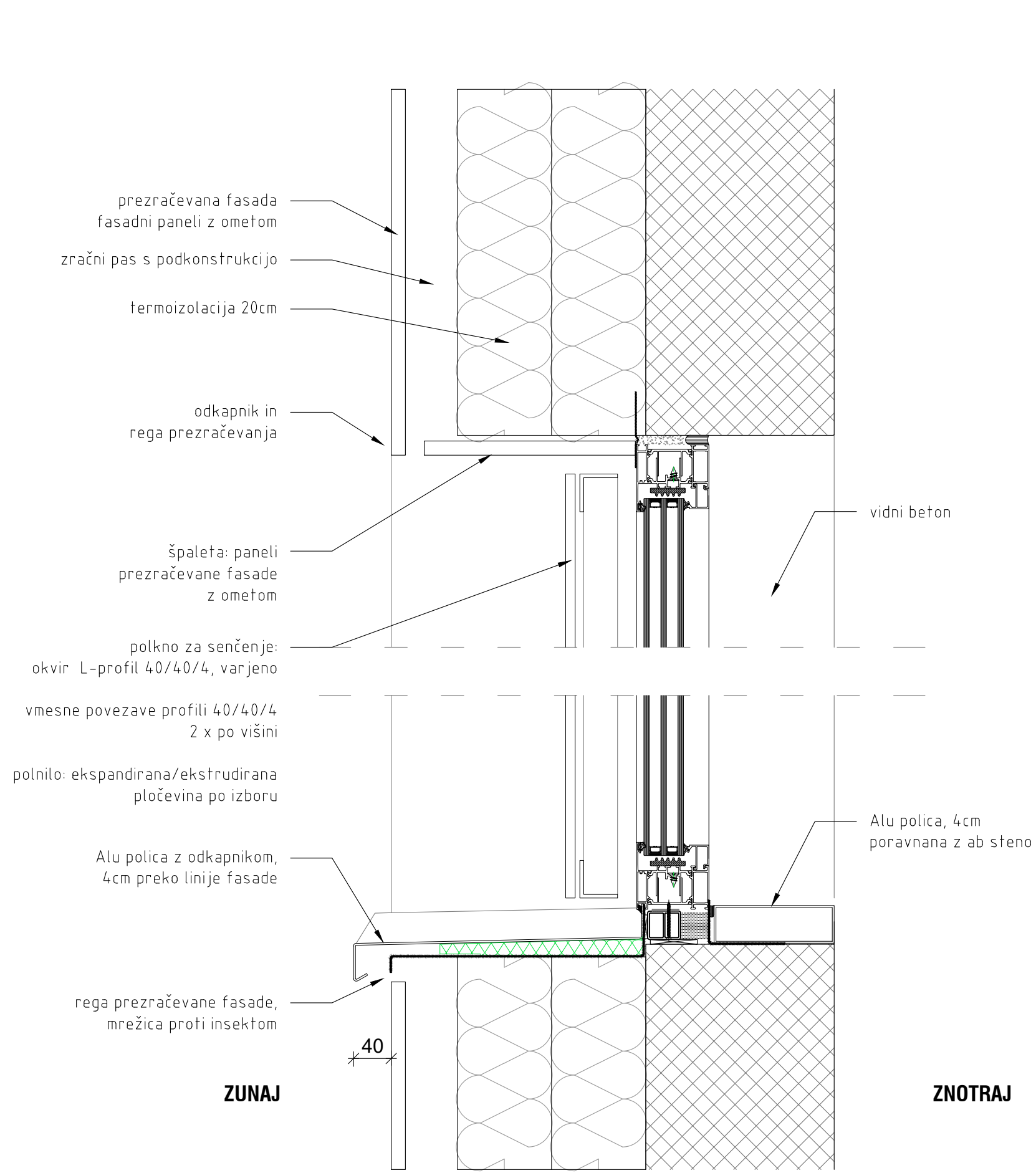

POŠEVNA OKNA na južni fasadi balvanske lamele		Oz-1 do Oz-6
zidarska odprtina		331-411/90, parapeit 100 po vseh oknih
svetla dimenzija		glej načrt
splošni opis		6 x fiksna okna dim. 311-411 vertikalno in 90cm širina poudeno: Oz-1: 90/331 Oz-2: 90/341 Oz-3: požarno okno EI30-C3: 90/361 Oz-4: 90/381 Oz-5: 90/391 Oz-6: 90/411
toplotna izolativnost		U _{sw} = 0,9 W/m ² K
prireditev		ab: parapet, ab: stena levo in desno, ab: preklada zgoraj
vzeta		profili
zasteklitve		
požar: ključka/tamozapiralo		povezljivost
sklop okna		
profili		Oz-1: Oz-2: Oz-4: Oz-5: Oz-6: sistem ALUK C77K Oz-3: sistem PROXIM RE 78 E50
zasteklitve		Oz-1: Oz-2: Oz-4: Oz-5: Oz-6: steklo varnostno, BESG/144/144 4.2VSG - U _g = 0,7 W/m ² K - U _{sw} = 0,9 W/m ² K Oz-3: steklo protipožarno, varnostno, U _g = 1,1 W/m ² K
senčila		ključna mrežasta senčila "performans" /ekspandirana pločevina v okviru, kotniki za montažo panlov, zapahov in ključavnice
police		Alu škafasta polica 90/17 deb. 4cm znotraj, Alu polica 90/27 zunaj
povezljivost		okna imajo nagibne stranice pod kotom 63°
		merilo 1:50, 1:20, 1:5